



ASFE
AUDITORÍA SUPERIOR DE FISCALIZACIÓN
DEL ESTADO DE OAXACA

ANÁLISIS A LOS INFORMES DE AVANCE DE GESTIÓN FINANCIERA

SEGUNDO TRIMESTRE 2023

CONTENIDO

	Pág.
PRESENTACIÓN	5
OBJETIVO	7
METODOLOGÍA DE REVISIÓN	7
ALCANCE	7
GLOSARIO	8
APARTADO ESTATAL	9
ANÁLISIS A LOS INFORMES DE AVANCE DE GESTIÓN FINANCIERA, SEGUNDO TRIMESTRE 2023	11
I. COMPORTAMIENTO DE LOS INGRESOS	11
DE LOS INGRESOS DE GESTIÓN	12
DE LOS IMPUESTOS	12
OTROS INGRESOS DE GESTIÓN	13
DE LOS RECURSOS FEDERALES TRANSFERIDOS	14
II. EJERCICIO DEL PRESUPUESTO	15
GENERALES	15
PODER EJECUTIVO	17
PODER LEGISLATIVO	22
PODER JUDICIAL	22
ÓRGANOS AUTÓNOMOS	23
RECURSOS FEDERALES TRANSFERIDOS A LOS MUNICIPIOS	24
CLASIFICACIÓN POR OBJETO DEL GASTO	24
CLASIFICACIÓN ECONÓMICA	25
CLASIFICACIÓN FUNCIONAL	26
DEUDA PÚBLICA Y OBLIGACIONES DE PAGO	27
OBLIGACIONES DE PAGO A LARGO PLAZO	27
DEUDA PÚBLICA A LARGO PLAZO	28
DEUDA PÚBLICA Y OTRAS OBLIGACIONES DE PAGO	28
ANÁLISIS COMPARATIVO DEL SALDO DE LA DEUDA CON EL EJERCICIO ANTERIOR	29
III. PROGRAMAS PRESUPUESTARIOS E INDICADORES DE DESEMPEÑO	29
PROGRAMAS PRESUPUESTARIOS	29
MATRIZ DE INDICADORES PARA RESULTADOS Y FICHA DE INDICADOR	30
INDICADORES DE DESEMPEÑO	30
APARTADO MUNICIPAL	35
I. RESULTADO DEL CUMPLIMIENTO EN LA PRESENTACIÓN DE LOS INFORMES TRIMESTRALES DE ESTADOS FINANCIEROS Y DE AVANCE DE GESTIÓN FINANCIERA	37
II. ANÁLISIS DE LOS INGRESOS, EGRESOS Y EL AVANCE DE CUMPLIMIENTO DE LOS PROGRAMAS DE LOS MUNICIPIOS QUE REGISTRARON INFORMACIÓN.	38
III. MUNICIPIOS QUE REGISTRAN DEUDA PÚBLICA	51
IV. OBRA PÚBLICA MUNICIPAL	52
a) MUNICIPIOS QUE REGISTRAN OBRA PÚBLICA	53
b) MUNICIPIOS QUE NO REGISTRAN OBRA PÚBLICA	57

PRESENTACIÓN

El presente documento se elabora para dar cumplimiento con lo establecido en el último párrafo del artículo 12 de la Ley de Fiscalización Superior y Rendición de Cuentas para el Estado de Oaxaca, el cual establece que la Auditoría Superior de Fiscalización del Estado de Oaxaca, realizará un análisis al Informe de Avance de Gestión Financiera treinta días posteriores a la fecha de su presentación y elaborará un informe que será turnado a la Comisión Permanente de Vigilancia de la Auditoría Superior de Fiscalización del Estado de Oaxaca del Honorable Congreso del Estado. Dicho informe referirá a los programas a cargo de los Poderes del Estado, los entes públicos estatales o municipales, para conocer el grado de cumplimiento de los objetivos, metas y satisfacción de necesidades en ellos proyectados; mismo que deberá contener:

- El flujo contable de ingresos y egresos en que se ejerza el Presupuesto de Egresos; y,
- El avance del cumplimiento de los programas con base en los indicadores aprobados en el Presupuesto de Egresos.

Aunado a lo anterior y tomando en consideración la definición contemplada en la fracción XX del artículo 2 de la citada Ley; el Informe de Avance de Gestión Financiera, debe enfocarse en los avances físicos y financieros y el cumplimiento de los objetivos contenidos en los programas que de manera consolidada rindan los Poderes del Estado y los entes públicos estatales, a través del Ejecutivo Estatal, así como el que rinden los municipios y sus entes públicos.

Es por ello, que el presente informe está contemplado en dos apartados:

- A) Ámbito Estatal,
- B) Ámbito Municipal.

Así también, se muestra el análisis de 92 Entes Públicos del Poder Ejecutivo, 2 Entes del Poder Legislativo, 2 Entes del Poder Judicial, y 10 Entes de los Órganos Autónomos, presentados a través de la Secretaría de Finanzas del Poder Ejecutivo del Estado de Oaxaca, y los que rinden los 570 municipios a la Auditoría Superior de Fiscalización del Estado de Oaxaca.

En atención al artículo 12 de la Ley de Fiscalización, presento en tiempo y forma el Análisis a los Informes de Avance de Gestión Financiera correspondiente al segundo trimestre del ejercicio fiscal 2023.



L.C.P. SARAHÍ NORIEGA RICÁRDEZ
TITULAR DE LA AUDITORÍA SUPERIOR DE FISCALIZACIÓN
DEL ESTADO DE OAXACA

OBJETIVO

Analizar el contenido de los Informes de Avance de Gestión Financiera de los entes fiscalizables, de acuerdo a lo establecido en la Ley de Fiscalización, que deberán contener los avances del cumplimiento de los programas con base en indicadores, flujo de los ingresos y egresos, y el uso de los recursos públicos en el ámbito tanto estatal como municipal.

METODOLOGÍA DE REVISIÓN

Se revisaron los Informes de Avance de Gestión Financiera de los entes públicos estatales y municipales, correspondientes al segundo trimestre del ejercicio 2023, analizando los ingresos, el ejercicio del gasto, así como los indicadores de desempeño, presentados ante la Auditoría Superior de Fiscalización del Estado de Oaxaca, en los términos que establece la Ley de Fiscalización.

El documento está estructurado de la siguiente manera:

Estatal:

- Comportamiento de los ingresos, comparando lo estimado y lo alcanzado en el periodo, así como la variación con respecto al mismo periodo del año anterior;
- Información del ejercicio del presupuesto estatal en las clasificaciones administrativa, económica, funcional y por objeto del gasto;
- Análisis de la deuda pública y obligaciones de pago por parte del Ejecutivo Estatal y;
- Programas presupuestarios, indicando el promedio de cumplimiento por programa presupuestal.

Municipal:

- Apartado del cumplimiento de la entrega de los Informes de Avance de Gestión Financiera presentados por los municipios;
- Análisis del avance de los ingresos, egresos y cumplimiento de los programas municipales a través de sus indicadores;
- Municipios que registran deuda pública y,
- Municipios que registran obra pública municipal.

El análisis de la deuda pública toma como base la información presentada por el Ejecutivo Estatal, en el caso municipal, se analizan los registros de los informes remitidos a través de la plataforma tecnológica digital Sistema Municipal de Contabilidad Armonizada del Estado de Oaxaca. Con respecto a la obra pública, se analizó la información reportada a través de la plataforma antes mencionada, así como la contenida en la página oficial de la Secretaría de Finanzas del Poder Ejecutivo del Estado de Oaxaca, apartado Transparencia Presupuestaria, en relación a lo reportado por los municipios en el Sistema de Recursos Federales Transferidos de la Secretaría de Hacienda y Crédito Público, específicamente en el Reporte Final del Ejercicio del Gasto.

ALCANCE

El presente documento en su apartado A, refiere el análisis de la información que fue presentada a la Auditoría Superior de Fiscalización del Estado de Oaxaca por la Secretaría de Finanzas del Poder Ejecutivo del Estado de Oaxaca y de la publicación en la página de Transparencia Presupuestaria, apartado Rendición de Cuentas, Informes Trimestrales de Finanzas Públicas, Avance de Gestión (Segundo trimestre del ejercicio fiscal 2023), así como reportes específicos solicitados a la misma. El apartado B, muestra el análisis del resultado del cumplimiento en la presentación de los Informes Trimestrales de Estados Financieros y de Avance de Gestión Financiera por los municipios de la entidad, así como el avance en los ingresos, egresos e indicadores de los programas presupuestarios, al igual que las estadísticas generales del cumplimiento en obra pública y contratación de deuda.

GLOSARIO

ASFE – Auditoría Superior de Fiscalización del Estado de Oaxaca.

IAGF – Informe de Avance de Gestión Financiera.

INPC - Índice Nacional de Precios al Consumidor.

Ley de Ingresos - Ley de Ingresos del Estado de Oaxaca para el Ejercicio Fiscal 2023.

Ley de Fiscalización - Ley de Fiscalización Superior y Rendición de Cuentas para el Estado de Oaxaca.

MIR - Matriz de Indicadores para Resultados.

PED – Plan Estatal de Desarrollo.

SEFIN – Secretaría de Finanzas del Poder Ejecutivo del Estado de Oaxaca.

SHCP – Secretaría de Hacienda y Crédito Público.

SiMCA Ultra – Sistema Municipal de Contabilidad Armonizada del Estado de Oaxaca.

APARTADO

ESTATAL



ANÁLISIS A LOS INFORMES DE AVANCE DE GESTIÓN FINANCIERA, SEGUNDO TRIMESTRE 2023

I. COMPORTAMIENTO DE LOS INGRESOS

Al segundo trimestre del ejercicio fiscal 2023, se obtuvo un ingreso de \$48,683,452,833.00, presentando un aumento del 1.72% respecto a lo estimado en la Ley de Ingresos 2023; y en relación a lo obtenido en el mismo periodo del ejercicio 2022, se observa una disminución en términos reales del -2.36%; como se puede observar en la tabla 1.

Cabe destacar que, los Impuestos presentaron un aumento del 9.12% respecto de lo estimado en la Ley de Ingresos, derivado a las facilidades administrativas y beneficios otorgados a los contribuyentes, y un 16.91% en Derechos debido al aumento de la solicitud de servicios que se presentaron durante el periodo; por otro lado, los Productos y Aprovechamientos, presentaron mayor eficiencia recaudatoria, superando su meta a recaudar al segundo trimestre.

Así mismo, el resultado de la recaudación federal participable presenta un crecimiento del 0.42% respecto al estimado en la Ley de Ingresos 2023, y una disminución en términos reales de -1.50% en relación al mismo periodo del ejercicio 2022; sin embargo, se observa un comportamiento negativo en Participaciones con el -0.28% y Aportaciones con un -5.32%.

Tabla 1. Comportamiento de los Ingresos Presupuestarios.

CONCEPTO	RECAUDACIÓN (PESOS)			VARIACIÓN RESPECTO A:		
	OBTENIDO ENE-JUN 2022	ENERO-JUNIO 2023		RECAUDACIÓN ESTIMADA		2022 % REAL ¹
		ESTIMADA	OBTENIDA	IMPORTE (PESOS)	%	
TOTAL	47,115,202,964.00	47,859,655,467.00	48,683,452,833.00	823,797,366.00	1.72	-2.36
INGRESOS DE GESTIÓN	2,129,376,405.00	1,896,878,504.00	2,487,571,615.00	590,693,111.00	31.14	10.39
IMPUESTOS	837,890,927.00	855,149,154.00	933,124,268.00	77,975,114.00	9.12	5.23
CONTRIBUCIONES DE MEJORAS	0.00	0.00	0.00	0.00	0.00	0.00
DERECHOS	1,100,829,444.00	975,245,584.00	1,140,134,769.00	164,889,185.00	16.91	-2.14
PRODUCTOS	116,346,150.00	55,040,375.00	238,680,099.00	183,639,724.00	333.65	93.85
APROVECHAMIENTOS	74,309,884.00	11,443,391.00	175,632,479.00	164,189,088.00	1,434.79	123.33
PARTICIPACIONES, APORTACIONES, CONVENIOS, INCENTIVOS DERIVADOS DE COLABORACIÓN FISCAL Y FONDOS DISTINTOS DE APORTACIONES, TRANSFERENCIAS, ASIGNACIONES, SUBSIDIOS Y SUBVENCIÓNES, Y PENSIONES Y JUBILACIONES	44,274,685,248.00	45,962,776,963.00	46,154,528,155.00	191,751,192.00	0.42	-1.50
PARTICIPACIONES, APORTACIONES, CONVENIOS, INCENTIVOS DERIVADOS DE LA COLABORACIÓN FISCAL Y FONDOS DISTINTOS DE APORTACIONES	42,970,542,199.00	44,611,715,845.00	44,734,496,905.00	122,781,060.00	0.28	-1.63
PARTICIPACIONES	15,617,193,263.00	15,329,449,222.00	15,286,107,067.00	- 43,342,155.00	-0.28	-7.51
APORTACIONES	23,003,543,920.00	27,292,210,197.00	25,841,374,169.00	- 1,450,836,028.00	-5.32	6.15
CONVENIOS	2,354,821,193.00	1,476,948,116.00	2,319,513,387.00	842,565,271.00	57.05	-6.93
INCENTIVOS DERIVADOS DE LA COLABORACIÓN FISCAL	1,960,197,650.00	478,063,646.00	1,251,074,086.00	773,010,440.00	161.70	-39.69
FONDOS DISTINTOS DE APORTACIONES	34,786,173.00	35,044,664.00	36,428,196.00	1,383,532.00	3.95	-1.05

CONCEPTO	RECAUDACIÓN (PESOS)			VARIACIÓN RESPECTO A:		
	OBTENIDO ENE-JUN 2022	ENERO-JUNIO 2023		RECAUDACIÓN ESTIMADA		2022 % REAL ¹
		ESTIMADA	OBTENIDA	IMPORTE (PESOS)	%	
TRANSFERENCIAS, ASIGNACIONES, SUBSIDIOS Y SUBVENCIONES, Y PENSIONES Y JUBILACIONES	1,304,143,049.00	1,351,061,118.00	1,420,031,250.00	68,970,132.00	5.10	2.89
OTROS INGRESOS Y BENEFICIOS	14,635,029.00	0.00	41,353,063.00	41,353,063.00	N/A	167.00
INGRESOS DERIVADOS DE FINANCIAMIENTOS	696,506,282.00	0.00	0.00	0.00	N/A	-100.00

Fuente: Segundo IAGF, SEFIN.
¹ Deflactado de acuerdo al INPC.
 N/A: No Aplica.

DE LOS INGRESOS DE GESTIÓN

La gráfica 1 muestra el comportamiento de los Ingresos de Gestión, misma que reporta una recaudación al segundo trimestre 2023 por la cantidad de \$2,487,571,615.00, lo que representa un aumento del 31.14% en relación a lo estimado en la Ley de Ingresos.

Gráfica 1. Total de Ingresos de Gestión.

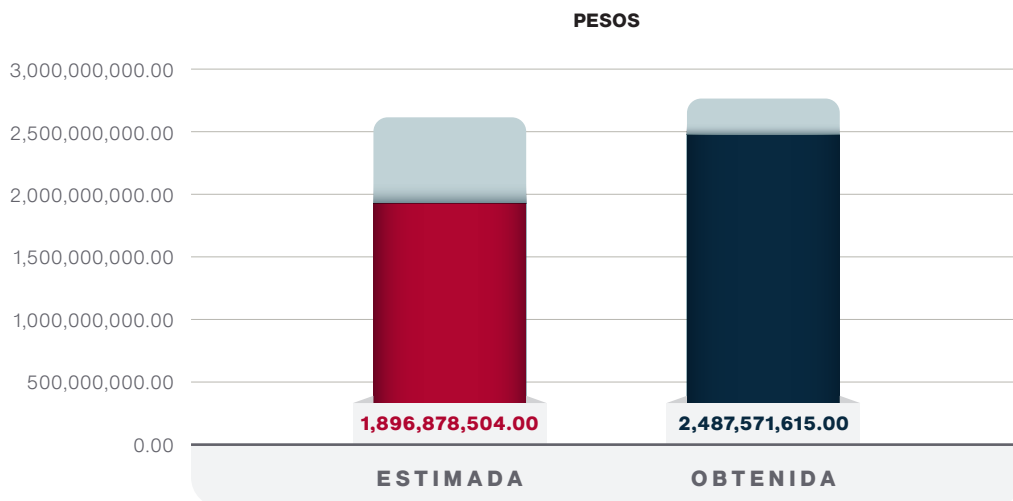

Fuente: Elaboración de la ASFE con datos del IAGF, segundo trimestre 2023 de la SEFIN.

DE LOS IMPUESTOS

Al segundo trimestre del ejercicio fiscal 2023, los impuestos que presentan un incremento respecto a lo estimado en la Ley de Ingresos son: Impuestos sobre la Adquisición de Vehículos de Motor Usados con el 1,512.26%, Impuestos sobre Tenencia o Uso de Vehículos con un 43.01%, Impuestos sobre Diversiones y Espectáculos Públicos del 31.34%, Impuestos sobre la Prestación de Servicios de Hospedaje con el 19.47%, Impuestos sobre Erogaciones por Remuneraciones al Trabajo Personal con el 10.32%, Cedular a los Ingresos por el Otorgamiento del Uso o Goce Temporal de Bienes Inmuebles con un 7.84% e Impuestos para el Desarrollo con el 3.45%; mientras que el resto presentan variaciones negativas, como se observa en la tabla 2. Cabe hacer mención que, el Impuesto sobre la Venta Final de Bebidas con Contenido Alcohólico, no presenta un monto estimado en la Ley de Ingresos, sin embargo, para el segundo trimestre del ejercicio fiscal 2023, refleja un monto recaudado de \$3,493,388.00.

Tabla 2. Impuestos.

CONCEPTO	RECAUDACIÓN (PESOS)			VARIACIÓN RESPECTO A:		
	OBTENIDO ENE-JUN 2022	ENERO-JUNIO 2023		RECAUDACIÓN ESTIMADA		2022 % REAL ¹
		ESTIMADA	OBTENIDA	IMPORTE (PESOS)	%	
IMPUESTOS	837,890,927.00	855,149,154.00	933,124,268.00	77,975,114.00	9.12	5.23
IMPUESTOS SOBRE LOS INGRESOS	30,790,351.00	31,712,771.00	34,225,754.00	2,512,983.00	7.92	5.03
SOBRE RIFAS, LOTERÍAS, SORTEOS Y CONCURSOS	1,657,437.00	1,710,474.00	1,652,536.00	- 57,938.00	-3.39	-5.79
SOBRE DIVERSIONES Y ESPECTÁCULOS PÚBLICOS	1,546,710.00	1,533,335.00	2,013,928.00	480,593.00	31.34	23.03
CEDULAR A LOS INGRESOS POR EL OTORGAMIENTO DEL USO O GOCE TEMPORAL DE BIENES INMUEBLES	27,216,461.00	28,087,388.00	30,288,700.00	2,201,312.00	7.84	5.16
SOBRE LAS DEMASÍAS CADUCAS	369,743.00	381,574.00	270,590.00	-110,984.00	-29.09	-30.85
IMPUESTOS SOBRE EL PATRIMONIO	8,315,793.00	7,561,158.00	10,812,883.00	3,251,725.00	43.01	22.87
SOBRE TENENCIA O USO DE VEHÍCULOS	8,315,793.00	7,561,158.00	10,812,883.00	3,251,725.00	43.01	22.87
IMPUESTOS SOBRE LA PRODUCCIÓN, EL COMERCIO, EL CONSUMO Y LAS TRANSACCIONES	59,948,580.00	59,761,658.00	78,541,189.00	18,779,531.00	31.42	23.80
IMPUESTOS SOBRE LA ADQUISICIÓN DE VEHÍCULOS DE MOTOR USADOS	73,747.00	244,625.00	3,943,980.00	3,699,355.00	1,512.26	4,953.38
SOBRE LA PRESTACIÓN DE SERVICIOS DEL HOSPEDAJE	59,874,833.00	59,517,033.00	71,103,821.00	11,586,788.00	19.47	12.21
SOBRE LA VENTA FINAL DE BEBIDAS CON CONTENIDO ALCOHÓLICO	0.00	0.00	3,493,388.00	3,493,388.00	N/A	N/A
IMPUESTOS SOBRE NÓMINA Y ASIMILABLES	592,955,078.00	611,929,641.00	675,061,314.00	63,131,673.00	10.32	7.58
IMPUESTOS SOBRE EROGACIONES POR REMUNERACIONES AL TRABAJO PERSONAL	592,955,078.00	611,929,641.00	675,061,314.00	63,131,673.00	10.32	7.58
IMPUESTOS ECOLÓGICOS	27,891,889.00	19,454,274.00	8,287,141.00	- 11,167,133.00	- 57.40	-71.93
IMPUESTOS SOBRE LA EXTRACCIÓN DE MATERIALES POR REMEDIACIÓN AMBIENTAL	27,891,889.00	19,454,274.00	8,287,141.00	- 11,167,133.00	- 57.40	-71.93
ACCESORIOS DE IMPUESTOS	7,754,008.00	9,709,217.00	7,204,420.00	- 2,504,797.00	-25.80	-12.21
IMPUESTOS NO COMPRENDIDOS EN LA LEY DE INGRESOS VIGENTE, CAUSADOS EN EJERCICIOS ANTERIORES PENDIENTES DE LIQUIDACIÓN O PAGO	0.00	0.00	0.00	0.00	N/A	0.00
OTROS IMPUESTOS	110,235,228.00	115,020,435.00	118,991,567.00	3,971,132.00	3.45	2.00
PARA EL DESARROLLO SOCIAL	110,235,228.00	115,020,435.00	118,991,567.00	3,971,132.00	3.45	2.00

Fuente: Segundo IAGF, SEFIN.
¹ Deflactado de acuerdo al INPC.
 N/A: No Aplica.

OTROS INGRESOS DE GESTIÓN

La tabla 3 muestra Otros Ingresos de Gestión, concepto que se encuentra integrado por Contribuciones de Mejora, Derechos, Productos y Aprovechamientos, los cuales en su conjunto recaudaron al segundo trimestre del ejercicio fiscal 2023 la cantidad de \$1,554,447,347.00 cifra que representa un aumento del 49.22% respecto a lo estimado en la Ley de Ingresos, y un aumento del 13.73% en términos reales, en relación a lo obtenido al segundo trimestre del ejercicio fiscal 2022.

En ese sentido, se observa que en Derechos se obtuvo la cantidad de \$1,140,134,769.00 cifra que representa un aumento del 16.91%, respecto a lo estimado al segundo trimestre de la Ley de Ingresos del ejercicio 2023, y una disminución del -2.14% en términos reales respecto al mismo periodo del ejercicio 2022.

En cuanto a Productos, se obtuvo la cantidad de \$238,680,099.00 con un comportamiento positivo de 333.65%, respecto a lo estimado al segundo trimestre 2023, y un aumento del 93.85% en términos reales en comparación con el segundo trimestre del ejercicio fiscal 2022.

Ahora bien, en relación a los Aprovechamientos, se obtuvo la cantidad de \$175,632,479.00, resultado que reflejó un aumento del 1,434.79%, respecto a lo estimado al segundo trimestre del ejercicio fiscal 2023, y un aumento de 123.33% en relación a lo obtenido al segundo trimestre del ejercicio anterior; el cual se deriva por la recaudación de \$173,200,000.00 de ingresos extraordinarios no recurrentes, de los cuales \$172,500,000.00 fueron por operaciones de intercambio de tasa de interés-SWAPS y \$700,000.00 de sanciones a proveedores.

Tabla 3. Otros Ingresos de Gestión.

CONCEPTO	RECAUDACIÓN (PESOS)			VARIACIÓN RESPECTO A:		
	OBTENIDO ENE-JUN 2022	ENERO-JUNIO 2023		RECAUDACIÓN ESTIMADA		2022 % REAL ¹
		ESTIMADA	OBTENIDA	IMPORTE (PESOS)	%	
TOTAL	1,291,485,478.00	1,041,729,350.00	1,554,447,347.00	512,717,997.00	49.22	13.73
CONTRIBUCIONES DE MEJORAS	0.00	0.00	0.00	0.00	0.00	0.00
DERECHOS	1,100,829,444.00	975,245,584.00	1,140,134,769.00	164,889,185.00	16.91	-2.14
PRODUCTOS	116,346,150.00	55,040,375.00	238,680,099.00	183,639,724.00	333.65	93.85
APROVECHAMIENTOS	74,309,884.00	11,443,391.00	175,632,479.00	164,189,088.00	1,434.79	123.33

Fuente: Segundo IAGF, SEFIN.
¹ Deflactado de acuerdo al INPC.

DE LOS RECURSOS FEDERALES TRANSFERIDOS

Durante el periodo enero a junio de 2023, la federación transfirió recursos al Estado vía: Participaciones, Aportaciones, Convenios, Incentivos derivados de la Colaboración Fiscal, Fondos Distintos de Aportaciones, y las Transferencias, Asignaciones, Subsidios y Subvenciones, y Pensiones y Jubilaciones, por un monto de \$46,154,528,155.00, cifra que representa un aumento de 0.42% respecto a lo estimado en la Ley de Ingresos, y una disminución del -1.50% en términos reales respecto al mismo periodo del ejercicio 2022, como se observa en la tabla 4.

El comportamiento negativo de las Participaciones, se deriva principalmente por la notificación extemporánea del Fondo de la Nómina Educativa (FONE) por parte de la Secretaría de Educación Pública (SEP), por lo que existe un desfase en el registro del ingreso.

Tabla 4. Comportamiento de los Recursos Federales Transferidos.

CONCEPTO	RECAUDACIÓN (PESOS)			VARIACIÓN RESPECTO A:		
	OBTENIDO ENE-JUN 2022	ENERO-JUNIO 2023		RECAUDACIÓN ESTIMADA		2022 % REAL ¹
		ESTIMADA	OBTENIDA	IMPORTE (PESOS)	%	
TOTAL	44,274,685,248.00	45,962,776,963.00	46,154,528,155.00	191,751,192.00	0.42	-1.50
PARTICIPACIONES	15,617,193,263.00	15,329,449,222.00	15,286,107,067.00	-43,342,155.00	-0.28	-7.51
APORTACIONES	23,003,543,920.00	27,292,210,197.00	25,841,374,169.00	-1,450,836,028.00	-5.32	6.15
CONVENIOS	2,354,821,193.00	1,476,948,116.00	2,319,513,387.00	842,565,271.00	57.05	-6.93
INCENTIVOS DERIVADOS DE LA COLABORACIÓN FISCAL	1,960,197,650.00	478,063,646.00	1,251,074,086.00	773,010,440.00	161.70	-39.69
FONDOS DISTINTOS DE APORTACIONES	34,786,173.00	35,044,664.00	36,428,196.00	1,383,532.00	3.95	-1.05
TRANSFERENCIAS, ASIGNACIONES, SUBSIDIOS Y SUBVENCIONES, Y PENSIONES Y JUBILACIONES	1,304,143,049.00	1,351,061,118.00	1,420,031,250.00	68,970,132.00	5.10	2.89

Fuente: Elaboración de la ASFE con datos del IAGF, segundo trimestre 2023 de la SEFIN.
¹ Deflactado de acuerdo al INPC.

II. EJERCICIO DEL PRESUPUESTO

GENERALES

El IAGF, presenta de manera consolidada, los resultados que rinden los poderes del Estado y sus órganos autónomos, a través del ejecutivo estatal, así como los que presentan los municipios y sus entes públicos ante la ASFE, respecto de los avances físicos y financieros obtenidos durante el ejercicio fiscal 2023, además del cumplimiento de los objetivos contenidos en los programas estatales y municipales aprobados como parte integral de las Cuentas Públicas.

Conforme a la tabla 5, al 30 de junio de 2023 se presentó una ampliación presupuestal del 5.03%, respecto del presupuesto aprobado de \$92,229,479,717.00, mostrando un presupuesto modificado de \$96,869,077,722.44, del cual se devengó la cantidad de \$40,544,985,589.52 cifra que representa el 41.86% respecto al presupuesto modificado.

Tabla 5. Información Presentada por Poderes, Órganos Autónomos y Municipios.

PESOS						
CONCEPTO	APROBADO	AMPLIACIÓN Y/O REDUCCIÓN	MODIFICADO	DEVENGADO	% DEVENGADO	POR EJERCER
PODER EJECUTIVO	67,954,784,359.96	4,394,445,985.92	72,349,230,345.88	27,224,289,025.20	37.63	45,124,941,320.68
ADMINISTRACIÓN PÚBLICA CENTRALIZADA	22,318,497,778.33	538,905,972.39	22,857,403,750.72	6,509,631,941.98	28.48	16,347,771,808.74
ADMINISTRACIÓN PÚBLICA DESCENTRALIZADA	44,776,187,750.57	3,855,335,092.31	48,631,522,842.88	20,261,001,673.85	41.66	28,370,521,169.03
FIDEICOMISOS PÚBLICOS	23,039,100.76	-251,224.81	22,787,875.95	10,052,812.89	44.11	12,735,063.06
INSTITUCIONES PÚBLICAS DE SEGURIDAD SOCIAL	837,059,730.30	456,146.03	837,515,876.33	443,602,596.48	52.97	393,913,279.85
PODER LEGISLATIVO	578,809,465.65	61,476,043.01	640,285,508.66	413,694,481.76	64.61	226,591,026.90
CONGRESO DEL ESTADO	463,599,151.96	59,000,000.00	522,599,151.96	358,422,895.17	68.58	164,176,256.79
AUDITORÍA SUPERIOR DE FISCALIZACIÓN DEL ESTADO DE OAXACA	115,210,313.69	2,476,043.01	117,686,356.70	55,271,586.59	46.97	62,414,770.11
PODER JUDICIAL	1,107,812,858.38	14,890,859.56	1,122,703,717.94	601,865,989.52	53.61	520,837,728.42
TRIBUNAL SUPERIOR DE JUSTICIA	238,491,465.37	3,202,721.49	241,694,186.86	114,924,359.12	47.55	126,769,827.74
CONSEJO DE LA JUDICATURA	869,321,393.01	11,688,138.07	881,009,531.08	486,941,630.40	55.27	394,067,900.68
ÓRGANOS AUTÓNOMOS	2,608,748,425.99	42,227,314.47	2,650,975,740.46	1,405,560,520.56	53.02	1,245,415,219.90
DEFENSORÍA DE LOS DERECHOS HUMANOS DEL PUEBLO DE OAXACA	41,655,638.53	5,500,000.00	47,155,638.53	23,343,285.17	49.50	23,812,353.36
INSTITUTO ESTATAL ELECTORAL Y DE PARTICIPACIÓN CIUDADANA DE OAXACA	270,297,185.41	0.00	270,297,185.41	131,429,883.72	48.62	138,867,301.69
UNIVERSIDAD AUTÓNOMA "BENITO JUÁREZ" DE OAXACA	1,267,559,399.00	12,109,410.25	1,279,668,809.25	738,270,087.25	57.69	541,398,722.00
COMISIÓN ESTATAL DE ARBITRAJE MÉDICO DE OAXACA	12,466,232.60	0.00	12,466,232.60	5,801,961.74	46.54	6,664,270.86
ÓRGANO GARANTE DE ACCESO A LA INFORMACIÓN PÚBLICA, TRANSPARENCIA, PROTECCIÓN DE DATOS PERSONALES Y BUEN GOBIERNO DEL ESTADO DE OAXACA	30,888,365.38	767,346.20	31,655,711.58	16,668,528.75	52.66	14,987,182.83
FISCALÍA GENERAL DEL ESTADO DE OAXACA	856,647,820.09	-1,748,241.50	854,899,578.59	424,464,873.70	49.65	430,434,704.89
TRIBUNAL ELECTORAL DEL ESTADO DE OAXACA	59,456,715.77	3,715,932.74	63,172,648.51	30,641,069.88	48.50	32,531,578.63

PESOS						
CONCEPTO	APROBADO	AMPLIACIÓN Y/O REDUCCIÓN	MODIFICADO	DEVENGADO	% DEVENGADO	POR EJERCER
TRIBUNAL DE JUSTICIA ADMINISTRATIVA DEL ESTADO DE OAXACA	54,691,862.10	0.00	54,691,862.10	25,996,659.38	47.53	28,695,202.72
UNIVERSIDAD AUTÓNOMA COMUNAL DE OAXACA	15,085,207.11	0.00	15,085,207.11	6,811,916.10	45.16	8,273,291.01
FISCALÍA ESPECIALIZADA EN MATERIA DE COMBATE A LA CORRUPCIÓN	0.00	21,882,866.78	21,882,866.78	2,132,254.87	9.74	19,750,611.91
MUNICIPIOS	19,979,324,607.02	126,557,802.48	20,105,882,409.50	10,899,575,572.48	54.21	9,206,306,837.02
PARTICIPACIONES Y APORTACIONES	19,979,324,607.02	126,557,802.48	20,105,882,409.50	10,899,575,572.48	54.21	9,206,306,837.02
TOTAL	\$92,229,479,717.00	\$4,639,598,005.44	\$96,869,077,722.44	\$40,544,985,589.52	41.86	\$56,324,092,132.92

Fuente: Elaboración de la ASFE con datos del IAGF, segundo trimestre 2023 de la SEFIN.

En la gráfica 2, se puede observar que del total del presupuesto modificado al segundo trimestre 2023, el 74.69% es destinado al Poder Ejecutivo, mientras que el 20.76% fue para los municipios, seguido de los Órganos Autónomos con el 2.74%, para el Poder Judicial el 1.16% y para el Poder Legislativo el 0.66%.

Gráfica 2. Porcentaje de Distribución del Presupuesto Modificado de los Poderes, Órganos Autónomos y Municipios.

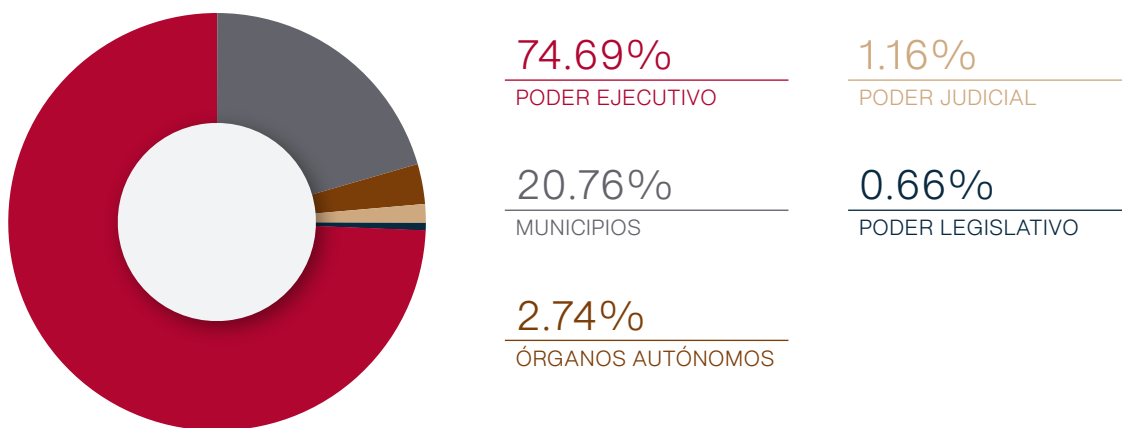

Fuente: Elaboración de la ASFE con datos del IAGF, segundo trimestre 2023 de la SEFIN.

Conforme a lo establecido en los artículos 46, 47, 48 y 49 de la Ley General de Contabilidad Gubernamental y los acuerdos emitidos por el Consejo Nacional de Armonización Contable (CONAC), se debe presentar en el Informe de Avance de Gestión:

- Información Contable
- Información Presupuestaria
- Información Programática
- Información Complementaria

La información financiera presentada, correspondiente al segundo trimestre del ejercicio fiscal 2023, para la integración del IAGF Estatal cumple con los preceptos establecidos en el párrafo anterior.

PODER EJECUTIVO

El Poder Ejecutivo presenta una ampliación presupuestal del 6.47%, respecto al presupuesto aprobado en el Decreto de Presupuesto de Egresos del Estado de Oaxaca para el Ejercicio Fiscal 2023. Los entes públicos con mayor modificación presupuestaria se pueden observar en la gráfica 3, la cual muestra comparativamente los conceptos del aprobado, la ampliación y el devengado al segundo trimestre del ejercicio fiscal 2023.

Gráfica 3. Concentración de Entes Públicos Estatales con Mayor Modificación Presupuestaria.

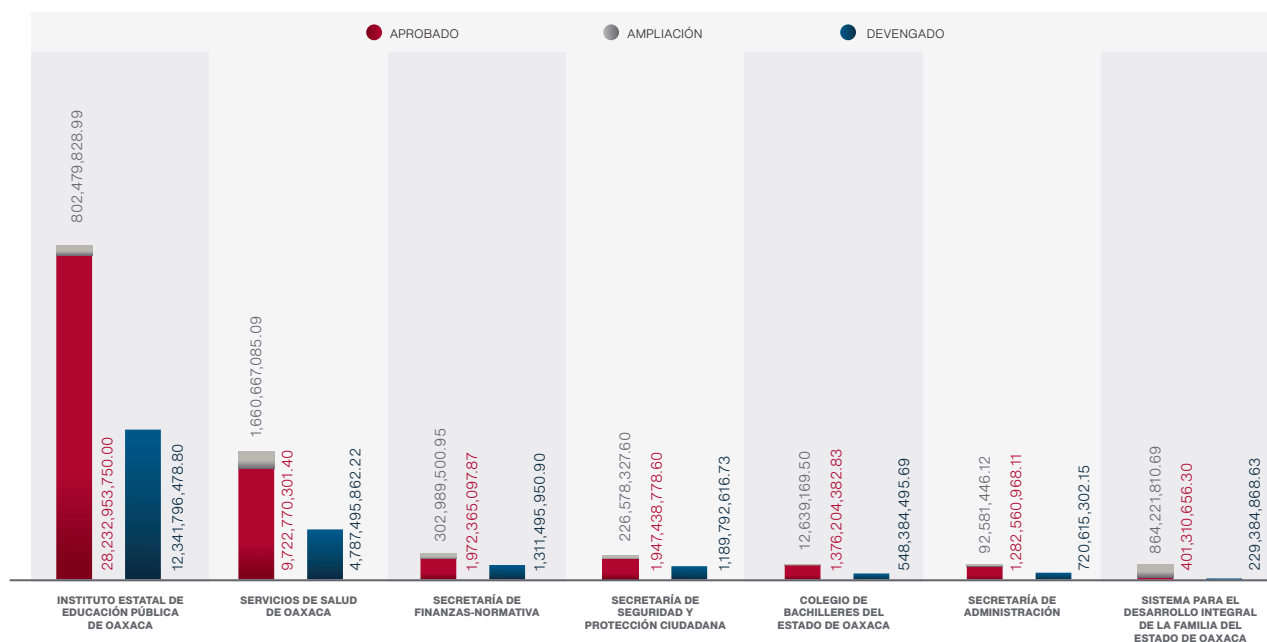

Fuente: Elaboración de la ASFE con datos del IAGF, segundo trimestre 2023 de la SEFIN.

El 67.59% de las modificaciones presupuestarias se concentran en los siguientes entes públicos estatales: Instituto Estatal de Educación Pública de Oaxaca, Servicios de Salud de Oaxaca, Secretaría de Finanzas – Normativa, Secretaría de Seguridad y Protección Ciudadana, Colegio de Bachilleres del Estado de Oaxaca, Secretaría de Administración y el Sistema para el Desarrollo Integral de la Familia del Estado de Oaxaca. Al 30 de junio de 2023, el Poder Ejecutivo devengó el 37.63% respecto del presupuesto modificado.

La Administración Pública Centralizada devengó el 28.48% con respecto al presupuesto modificado, y la Administración Pública Paraestatal¹ devengó el 41.85%.

En la tabla 6, se observa que del total de los recursos asignados a las Unidades Administrativas al segundo trimestre del ejercicio fiscal 2023, la Administración Pública Centralizada muestra un subejercicio del 71.52%, para los Organismos Públicos Descentralizados el 58.34%, Fideicomisos Públicos el 55.89% y para las Instituciones Públicas de Seguridad Social el 47.03%; de los cuales, en su conjunto devengaron un total de 37.63%, respecto al total del presupuesto modificado.

¹ Administración Pública Paraestatal: Organismos Públicos Descentralizados, Fideicomisos Públicos e Instituciones Públicas de Seguridad Social.

Tabla 6. Unidades Administrativas de la Administración Pública Centralizada, Organismos Públicos Descentralizados, Fideicomisos Públicos e Instituciones Públicas de Seguridad Social.

ID	CONCEPTO	APROBADO	AMPLIACIÓN/ REDUCCIÓN	MODIFICADO	DEVENGADO	% DEVENGADO	POR EJERCER
ADMINISTRACIÓN PÚBLICA CENTRALIZADA							
101	GUBERNATURA	243,099,410.01	5,298,485.48	248,397,895.49	112,744,544.95	45.39	135,653,350.54
102	SECRETARÍA DE GOBIERNO	448,297,403.72	66,499,356.95	514,796,760.67	294,197,308.35	57.15	220,599,452.32
104	SECRETARÍA DE SEGURIDAD Y PROTECCIÓN CIUDADANA	1,947,438,778.60	226,578,327.60	2,174,017,106.20	1,189,792,616.73	54.73	984,224,489.47
106	SECRETARÍA DE LAS INFRAESTRUCTURAS Y COMUNICACIONES	351,014,492.44	281,805,070.29	632,819,562.73	296,405,008.08	46.84	336,414,554.65
108	SECRETARÍA DEL TRABAJO	0.00	38,868,319.07	38,868,319.07	9,181,046.86	23.62	29,687,272.21
109	SECRETARÍA DE MOVILIDAD	238,095,484.99	23,875,075.27	261,970,560.26	131,201,714.52	50.08	130,768,845.74
110	SECRETARÍA DE LAS CULTURAS Y ARTES	244,123,420.64	16,429,290.56	260,552,711.20	122,887,156.43	47.16	137,665,554.77
111	SECRETARÍA DE BIENESTAR, TEQUIO E INCLUSIÓN	104,583,711.74	225,307,665.66	329,891,377.40	128,940,837.62	39.09	200,950,539.78
112	SECRETARÍA DE INTERCULTURALIDAD, PUEBLOS Y COMUNIDADES INDÍGENAS Y AFROMEXICANAS	47,069,960.93	7,110,055.30	54,180,016.23	20,917,884.04	38.61	33,262,132.19
113	SECRETARÍA DE FOMENTO AGROALIMENTARIO Y DESARROLLO RURAL	375,839,853.19	511,556,348.25	887,396,201.44	330,843,639.21	37.28	556,552,562.23
114	SECRETARÍA DE FINANZAS	847,886,144.04	126,165,292.08	974,051,436.12	516,161,767.19	52.99	457,889,668.93
115	INVERSIÓN, PREVISIÓN Y PARIPASSU	11,889,767,289.59	-1,942,907,835.56	9,946,859,454.03	0.00	0.00	9,946,859,454.03
116	SECRETARÍA DE FINANZAS-NORMATIVA	1,972,365,097.87	302,989,500.95	2,275,354,598.82	1,311,495,950.90	57.64	963,858,647.92
117	SECRETARÍA DE ADMINISTRACIÓN	1,282,560,968.11	92,581,446.12	1,375,142,414.23	720,615,302.15	52.40	654,527,112.08
118	SECRETARÍA DE ADMINISTRACIÓN-DIRECCIÓN DE RECURSOS HUMANOS	698,890,541.83	-83,897,433.65	614,993,108.18	292,830,969.76	47.62	322,162,138.42
119	SECRETARÍA DE HONESTIDAD, TRANSPARENCIA Y FUNCIÓN PÚBLICA	152,526,402.02	28,489,930.74	181,016,332.76	99,705,085.87	55.08	81,311,246.89
120	JEFATURA DE GABINETE	0.00	29,321,887.80	29,321,887.80	13,137,843.71	44.81	16,184,044.09
121	CONSEJERÍA JURÍDICA Y ASISTENCIA LEGAL DEL ESTADO	486,609,275.52	7,833,986.25	494,443,261.77	254,607,931.28	51.49	239,835,330.49
122	COORDINACIÓN GENERAL DE EDUCACIÓN MEDIA SUPERIOR Y SUPERIOR, CIENCIA Y TECNOLOGÍA	43,336,493.10	707,655.10	44,044,148.20	22,764,662.89	51.69	21,279,485.31
124	COORDINACIÓN DE COMUNICACIÓN SOCIAL	275,453,617.52	-15,593,570.89	259,860,046.63	100,677,195.08	38.74	159,182,851.55
125	COORDINACIÓN PARA LA ATENCIÓN DE LOS DERECHOS HUMANOS	7,947,354.77	-46,480.77	7,900,874.00	3,907,832.32	49.46	3,993,041.68
126	INSTITUTO DE PLANEACIÓN PARA EL BIENESTAR	171,946,269.13	-2,759,331.42	169,186,937.71	85,715,487.79	50.66	83,471,449.92
127	SECRETARIADO EJECUTIVO DEL SISTEMA ESTATAL DE SEGURIDAD PÚBLICA	34,283,249.53	402,975,261.37	437,258,510.90	122,206,144.14	27.95	315,052,366.76

ID	CONCEPTO	APROBADO	AMPLIACIÓN/ REDUCCIÓN	MODIFICADO	DEVENGADO	% DEVENGADO	POR EJERCER
128	SECRETARÍA DE DESARROLLO ECONÓMICO	241,408,637.71	75,003,802.12	316,412,439.83	177,426,675.44	56.07	138,985,764.39
129	SECRETARÍA DE TURISMO	128,382,475.07	57,481,303.65	185,863,778.72	92,959,875.80	50.02	92,903,902.92
130	SECRETARÍA DE LAS MUJERES	31,167,723.88	37,036,593.26	68,204,317.14	23,390,761.40	34.30	44,813,555.74
131	SECRETARÍA DEL MEDIO AMBIENTE, BIODIVERSIDAD, ENERGÍAS Y SOSTENIBILIDAD	54,403,722.38	928,268.40	55,331,990.78	27,184,078.21	49.13	28,147,912.57
133	SECRETARÍA DE EDUCACIÓN PÚBLICA	0.00	19,267,702.41	19,267,702.41	7,732,621.26	40.13	11,535,081.15
ORGANISMOS PÚBLICOS DESCENTRALIZADOS							
501	CAMINOS BIENESTAR	281,163,837.36	38,700,596.30	319,864,433.66	173,150,575.52	54.13	146,713,858.14
502	CASA DE LA CULTURA OAXAQUEÑA	39,344,724.94	251,771.08	39,596,496.02	20,368,791.96	51.44	19,227,704.06
504	CENTRO DE LAS ARTES DE SAN AGUSTÍN	6,665,198.51	-995.00	6,664,203.51	3,217,613.98	48.28	3,446,589.53
506	COLEGIO DE BACHILLERES DEL ESTADO DE OAXACA	1,376,204,382.83	12,639,169.50	1,388,843,552.33	548,384,495.69	39.48	840,459,056.64
507	COLEGIO DE ESTUDIOS CIENTÍFICOS Y TECNOLÓGICOS DEL ESTADO DE OAXACA	940,557,228.25	0.00	940,557,228.25	355,356,503.62	37.78	585,200,724.63
508	COLEGIO SUPERIOR PARA LA EDUCACIÓN INTEGRAL INTERCULTURAL DE OAXACA	242,048,594.60	3,624,107.08	245,672,701.68	97,819,547.45	39.82	147,853,154.23
511	VIVIENDA BIENESTAR	113,023,611.06	43,767,599.20	156,791,210.26	67,069,036.99	42.78	89,722,173.27
512	COMISIÓN ESTATAL DEL AGUA PARA EL BIENESTAR	316,153,307.93	141,695,062.66	457,848,370.59	166,916,159.89	36.46	290,932,210.70
513	COMISIÓN ESTATAL FORESTAL	8,937,491.14	80,254,633.25	89,192,124.39	21,260,423.75	23.84	67,931,700.64
514	COMISIÓN ESTATAL PARA LA PLANEACIÓN DE LA EDUCACIÓN SUPERIOR EN EL ESTADO DE OAXACA	1,815,155.97	-22,346.44	1,792,809.53	846,455.51	47.21	946,354.02
515	COMISIÓN ESTATAL PARA LA PLANEACIÓN Y PROGRAMACIÓN DE LA EDUCACIÓN MEDIA SUPERIOR DEL ESTADO DE OAXACA	1,168,960.81	-40,885.52	1,128,075.29	553,199.53	49.04	574,875.76
516	COMISIÓN PARA LA REGULARIZACIÓN DE LA TENENCIA DE LA TIERRA URBANA DEL ESTADO DE OAXACA	5,560,420.53	9,952.00	5,570,372.53	2,000,076.78	35.91	3,570,295.75
517	CONSEJO ESTATAL DE PREVENCIÓN Y CONTROL DEL SIDA	10,929,626.29	24,503.72	10,954,130.01	3,946,541.32	36.03	7,007,588.69
519	CONSEJO OAXAQUEÑO DE CIENCIA, TECNOLOGÍA E INNOVACIÓN.	4,538,486.98	8,408,876.87	12,947,363.85	4,192,822.79	32.38	8,754,541.06
520	COORDINACIÓN ESTATAL DE PROTECCIÓN CIVIL Y GESTIÓN DE RIESGOS	120,912,178.90	-6.98	120,912,171.92	1,635,948.45	1.35	119,276,223.47
521	CORPORACIÓN OAXAQUEÑA DE RADIO Y TELEVISIÓN	63,326,263.21	17,047,608.13	80,373,871.34	34,004,689.39	42.31	46,369,181.95
522	DIRECCIÓN GENERAL DE POBLACIÓN DE OAXACA	4,914,790.27	7,120.62	4,921,910.89	2,205,650.29	44.81	2,716,260.60

ID	CONCEPTO	APROBADO	AMPLIACIÓN/ REDUCCIÓN	MODIFICADO	DEVENGADO	% DEVENGADO	POR EJERCER
523	HOSPITAL DE LA NIÑEZ OAXAQUEÑA	78,572,510.92	15,832.68	78,588,343.60	40,250,717.05	51.22	38,337,626.55
524	INSTITUTO DE CAPACITACIÓN Y PRODUCTIVIDAD PARA EL TRABAJO DEL ESTADO DE OAXACA	92,602,162.17	652,294.00	93,254,456.17	26,903,342.52	28.85	66,351,113.65
525	INSTITUTO DE ESTUDIOS DE BACHILLERATO DEL ESTADO DE OAXACA	526,514,028.87	87,126.48	526,601,155.35	239,624,264.36	45.50	286,976,890.99
526	INSTITUTO DE LA JUVENTUD DEL ESTADO DE OAXACA	28,140,222.62	272,863.15	28,413,085.77	14,461,488.13	50.90	13,951,597.64
528	INSTITUTO DEL PATRIMONIO CULTURAL DEL ESTADO DE OAXACA	7,925,896.32	9,823,378.45	17,749,274.77	3,801,489.08	21.42	13,947,785.69
530	INSTITUTO ESTATAL DE EDUCACIÓN PARA ADULTOS	184,243,341.00	25,640,730.91	209,884,071.91	90,316,947.10	43.03	119,567,124.81
531	INSTITUTO ESTATAL DE EDUCACIÓN PÚBLICA DE OAXACA	28,232,953,750.00	802,479,828.99	29,035,433,578.99	12,341,796,478.80	42.51	16,693,637,100.19
532	INSTITUTO OAXAQUEÑO CONSTRUCTOR DE INFRAESTRUCTURA EDUCATIVA	45,198,072.28	39,968,218.49	85,166,290.77	38,537,107.87	45.25	46,629,182.90
533	INSTITUTO DE ATENCIÓN INTEGRAL AL MIGRANTE OAXAQUEÑO	27,797,821.99	-1,521,412.92	26,276,409.07	11,804,942.40	44.93	14,471,466.67
534	INSTITUTO PARA EL FOMENTO Y LA PROTECCIÓN DE LAS ARTESANÍAS	15,673,167.78	4,345,901.18	20,019,068.96	7,863,619.87	39.28	12,155,449.09
535	INSTITUTO TECNOLÓGICO SUPERIOR DE SAN MIGUEL EL GRANDE	31,975,036.00	-149,908.00	31,825,128.00	10,780,031.70	33.87	21,045,096.30
536	INSTITUTO TECNOLÓGICO SUPERIOR DE TEPOSCOLULA	32,328,990.00	2,338,200.70	34,667,190.70	13,698,476.75	39.51	20,968,713.95
538	NOVAUNIVERSITAS	46,722,304.72	0.00	46,722,304.72	17,566,376.65	37.60	29,155,928.07
539	SISTEMA OPERADOR DE LOS SERVICIOS DE AGUA POTABLE Y ALCANTARILLADO	336,805,202.97	32,057,758.52	368,862,961.49	194,128,340.99	52.63	174,734,620.50
540	SERVICIOS DE SALUD DE OAXACA	9,722,770,301.40	1,660,667,085.09	11,383,437,386.49	4,787,495,862.22	42.06	6,595,941,524.27
541	SISTEMA PARA EL DESARROLLO INTEGRAL DE LA FAMILIA DEL ESTADO DE OAXACA	401,310,656.30	864,221,810.69	1,265,532,466.99	229,384,868.63	18.13	1,036,147,598.36
542	UNIVERSIDAD DE CHALCATONGO	17,761,338.68	0.00	17,761,338.68	8,936,763.82	50.32	8,824,574.86
543	UNIVERSIDAD DE LA CAÑADA	37,786,931.83	2,988,599.43	40,775,531.26	21,112,544.05	51.78	19,662,987.21
544	UNIVERSIDAD DE LA COSTA	18,847,108.93	0.00	18,847,108.93	9,996,890.92	53.04	8,850,218.01
545	UNIVERSIDAD DE LA SIERRA JUÁREZ	42,441,191.00	9,918,614.64	52,359,805.64	25,209,904.50	48.15	27,149,901.14
546	UNIVERSIDAD DE LA SIERRA SUR	122,351,306.50	14,366,742.69	136,718,049.19	66,777,503.42	48.84	69,940,545.77
547	UNIVERSIDAD DEL ISTMO	110,711,357.90	6,272,929.15	116,984,287.05	58,514,541.16	50.02	58,469,745.89
548	UNIVERSIDAD DEL MAR	232,436,924.27	8,558,741.04	240,995,665.31	101,307,870.71	42.04	139,687,794.60
549	UNIVERSIDAD DEL PAPAŁOAPAN	134,064,144.31	4,620,923.27	138,685,067.58	63,924,705.00	46.09	74,760,362.58

ID	CONCEPTO	APROBADO	AMPLIACIÓN/ REDUCCIÓN	MODIFICADO	DEVENGADO	% DEVENGADO	POR EJERCER
550	UNIVERSIDAD TECNOLÓGICA DE LA MIXTECA	200,267,925.80	21,865,202.31	222,133,128.11	108,345,614.94	48.78	113,787,513.17
551	UNIVERSIDAD TECNOLÓGICA DE LA SIERRA SUR DE OAXACA	17,964,156.00	0.00	17,964,156.00	6,617,337.29	36.84	11,346,818.71
552	UNIVERSIDAD TECNOLÓGICA DE LOS VALLES CENTRALES DE OAXACA	45,792,440.00	624,821.66	46,417,261.66	20,809,871.20	44.83	25,607,390.46
554	DEFENSORÍA PÚBLICA DEL ESTADO DE OAXACA	92,197,699.23	830,675.99	93,028,375.22	47,194,219.36	50.73	45,834,155.86
555	INSTITUTO OAXAQUEÑO DEL EMPRENDEDOR Y DE LA COMPETITIVIDAD	13,031,624.91	1,621,082.00	14,652,706.91	4,517,890.22	30.83	10,134,816.69
558	INSTITUTO DE LA FUNCIÓN REGISTRAL DEL ESTADO DE OAXACA	17,493,978.78	6,964,734.66	24,458,713.44	9,511,081.82	38.89	14,947,631.62
559	SECRETARÍA EJECUTIVA DEL SISTEMA ESTATAL DE COMBATE A LA CORRUPCIÓN	17,007,815.77	-529,649.11	16,478,166.66	7,779,594.79	47.21	8,698,571.87
561	ORGANISMO OPERADOR ENCARGADO DE LA GESTIÓN Y MANEJO INTEGRAL DE LOS RESIDUOS SÓLIDOS URBANOS Y MANEJO ESPECIAL DEL ESTADO DE OAXACA	2,798,775.04	-64,196.25	2,734,578.79	1,231,946.47	45.05	1,502,632.32
562	COORDINACIÓN DE DELEGADOS DE PAZ SOCIAL	22,631,591.18	4,366,497.40	26,998,088.58	13,023,505.39	48.24	13,974,583.19
563	TELEBACHILLERATO COMUNITARIO DEL ESTADO DE OAXACA	67,125,802.69	-90,860.75	67,034,941.94	25,700,228.21	38.34	41,334,713.73
564	COORDINACIÓN GENERAL DE UNIDADES Y CARAVANAS MÓVILES DE SERVICIOS GRATUITOS (EXTINTO)*	13,258,041.22	-13,258,041.22	0.00	0.00	N/A	0.00
565	INSTITUTO DEL DEPORTE	70,193,911.53	2,505,474.49	72,699,386.02	39,208,954.96	53.93	33,490,431.06
566	COORDINACIÓN GENERAL DE ENLACE FEDERAL	5,168,930.84	-30,752.04	5,138,178.80	2,553,696.00	49.70	2,584,482.80
567	COORDINACIÓN GENERAL DE RELACIONES INTERNACIONALES	4,578,560.45	384,845.10	4,963,405.55	2,029,294.61	40.89	2,934,110.94
568	SISTEMA DE TRANSPORTE COLECTIVO METROPOLITANO CITYBUS OAXACA	6,021,550.22	3,350,431.56	9,371,981.78	5,027,012.37	53.64	4,344,969.41
569	UNIVERSIDAD POLITÉCNICA DE NOCHIXTLÁN ABRAHAM CASTELLANOS	9,135,836.00	5,814,250.44	14,950,086.44	6,665,486.12	44.58	8,284,600.32
571	COMISIÓN ESTATAL DE BÚSQUEDA DE PERSONAS DESAPARECIDAS PARA EL ESTADO DE OAXACA	22,687,499.94	-11,697,819.94	10,989,680.00	813,998.81	7.41	10,175,681.19
572	DIRECCIÓN GENERAL DEL HANGAR OFICIAL DEL GOBIERNO DEL ESTADO	66,340,492.73	-1,194,996.00	65,145,496.73	25,308,007.06	38.85	39,837,489.67
573	CENTRO DE CONCILIACIÓN LABORAL DEL ESTADO DE OAXACA	12,611,429.22	88.91	12,611,518.13	5,855,569.25	46.43	6,755,948.88
574	PROCURADURÍA DE PROTECCIÓN AL AMBIENTE DEL ESTADO DE OAXACA	4,681,660.68	-119,722.00	4,561,938.68	1,684,754.37	36.93	2,877,184.31

ID	CONCEPTO	APROBADO TOTAL	AMPLIACIÓN/ REDUCCIÓN	MODIFICADO	DEVENGADO	% DEVENGADO	POR EJERCER
FIDEICOMISOS PÚBLICOS							
601	FIDEICOMISO PARA EL DESARROLLO LOGÍSTICO DEL ESTADO DE OAXACA	8,463,416.99	8,014.00	8,471,430.99	4,058,001.04	47.90	4,413,429.95
602	FIDEICOMISO DE FOMENTO PARA EL ESTADO DE OAXACA	5,717,533.11	3,584.00	5,721,117.11	2,471,567.52	43.20	3,249,549.59
603	OFICINA DE CONVENCIONES Y VISITANTES DE OAXACA "OCV OAXACA"	8,858,150.66	-262,822.81	8,595,327.85	3,523,244.33	40.99	5,072,083.52
INSTITUCIONES PÚBLICAS DE SEGURIDAD SOCIAL							
801	OFICINA DE PENSIONES DEL ESTADO DE OAXACA	837,059,730.30	456,146.03	837,515,876.33	443,602,596.48	52.97	393,913,279.85
TOTAL PRESUPUESTO		67,954,784,359.96	4,394,445,985.92	72,349,230,345.88	27,224,289,025.20	37.63	45,124,941,320.68

Fuente: Elaboración de la ASFE con datos del IAGF, segundo trimestre 2023 de la SEFIN.
 *Unidad Administrativa extinta mediante Decreto Sumario publicado en el Periódico Oficial del Estado de Oaxaca de fecha 28 de diciembre de 2022 <http://www.periodicooficial.oaxaca.gob.mx/files/2022/12/EXT-DECARA-2022-12-28.pdf>

PODER LEGISLATIVO

El Poder Legislativo refleja una ampliación presupuestal del 10.62%, respecto del total del presupuesto aprobado. La ampliación del Congreso del Estado es el 12.73% y para la Auditoría Superior de Fiscalización del Estado de Oaxaca el 2.15%, respecto de su presupuesto aprobado.

Tabla 7. Comportamiento del Ejercicio Presupuestal del Poder Legislativo.

PODER LEGISLATIVO (PESOS)						
CONCEPTO	APROBADO	AMPLIACIÓN Y/O REDUCCIÓN	MODIFICADO	DEVENGADO	% DEVENGADO	POR EJERCER
CONGRESO DEL ESTADO	463,599,151.96	59,000,000.00	522,599,151.96	358,422,895.17	68.58	164,176,256.79
AUDITORÍA SUPERIOR DE FISCALIZACIÓN DEL ESTADO DE OAXACA	115,210,313.69	2,476,043.01	117,686,356.70	55,271,586.59	46.97	62,414,770.11
TOTAL	578,809,465.65	61,476,043.01	640,285,508.66	413,694,481.76	64.61	226,591,026.90

Fuente: Elaboración de la ASFE con datos del IAGF, segundo trimestre 2023 de la SEFIN.

Al 30 de junio del 2023, el Poder Legislativo, conformado por el Congreso del Estado y la Auditoría Superior de Fiscalización del Estado de Oaxaca, devengó el 64.61% respecto a su presupuesto modificado.

PODER JUDICIAL

Para el segundo trimestre del ejercicio fiscal 2023, el Poder Judicial presenta una ampliación presupuestal del 1.34% respecto de su presupuesto aprobado, y muestra un presupuesto devengado del 53.61% respecto al total modificado. El Tribunal Superior de Justicia presenta un presupuesto devengado del 47.55% y el Consejo de la Judicatura el 55.27% ambos respecto a su presupuesto modificado.

Tabla 8. Comportamiento del Ejercicio Presupuestal del Poder Judicial.

PODER JUDICIAL (PESOS)						
CONCEPTO	APROBADO	AMPLIACIÓN Y/O REDUCCIÓN	MODIFICADO	DEVENGADO	% DEVENGADO	POR EJERCER
TRIBUNAL SUPERIOR DE JUSTICIA	238,491,465.37	3,202,721.49	241,694,186.86	114,924,359.12	47.55	126,769,827.74
CONSEJO DE LA JUDICATURA	869,321,393.01	11,688,138.07	881,009,531.08	486,941,630.40	55.27	394,067,900.68
TOTAL	1,107,812,858.38	14,890,859.56	1,122,703,717.94	601,865,989.52	53.61	520,837,728.42

Fuente: Elaboración de la ASFE con datos del IAGF, segundo trimestre 2023 de la SEFIN.

ÓRGANOS AUTÓNOMOS

Los Órganos Autónomos, al 30 de junio de 2023 presentan una ampliación presupuestal del 1.62%, respecto del presupuesto aprobado. Dicha ampliación fue para la Defensoría de los Derechos Humanos del Pueblo de Oaxaca, la Universidad Autónoma “Benito Juárez” de Oaxaca, el Órgano Garante de Acceso a la Información Pública, Transparencia, Protección de Datos Personales y Buen Gobierno del Estado de Oaxaca, el Tribunal Electoral del Estado de Oaxaca y para la Fiscalía Especializada en Materia de Combate a la Corrupción; por otra parte, la Fiscalía General del Estado de Oaxaca, muestra una reducción presupuestal de \$1,748,241.50, todos respecto de su presupuesto aprobado.

Tabla 9. Comportamiento del Ejercicio Presupuestal de los Órganos Autónomos.

ÓRGANOS AUTÓNOMOS (PESOS)						
CONCEPTO	APROBADO	AMPLIACIÓN Y/O REDUCCIÓN	MODIFICADO	DEVENGADO	% DEVENGADO	POR EJERCER
DEFENSORÍA DE LOS DERECHOS HUMANOS DEL PUEBLO DE OAXACA	41,655,638.53	5,500,000.00	47,155,638.53	23,343,285.17	49.50	23,812,353.36
INSTITUTO ESTATAL ELECTORAL Y DE PARTICIPACIÓN CIUDADANA DE OAXACA	270,297,185.41	0.00	270,297,185.41	131,429,883.72	48.62	138,867,301.69
UNIVERSIDAD AUTÓNOMA "BENITO JUÁREZ" DE OAXACA	1,267,559,399.00	12,109,410.25	1,279,668,809.25	738,270,087.25	57.69	541,398,722.00
COMISIÓN ESTATAL DE ARBITRAJE MÉDICO DE OAXACA	12,466,232.60	0.00	12,466,232.60	5,801,961.74	46.54	6,664,270.86
ÓRGANO GARANTE DE ACCESO A LA INFORMACIÓN PÚBLICA, TRANSPARENCIA, PROTECCIÓN DE DATOS PERSONALES Y BUEN GOBIERNO DEL ESTADO DE OAXACA	30,888,365.38	767,346.20	31,655,711.58	16,668,528.75	52.66	14,987,182.83
FISCALÍA GENERAL DEL ESTADO DE OAXACA	856,647,820.09	-1,748,241.50	854,899,578.59	424,464,873.70	49.65	430,434,704.89
TRIBUNAL ELECTORAL DEL ESTADO DE OAXACA	59,456,715.77	3,715,932.74	63,172,648.51	30,641,069.88	48.50	32,531,578.63
TRIBUNAL DE JUSTICIA ADMINISTRATIVA DEL ESTADO DE OAXACA	54,691,862.10	0.00	54,691,862.10	25,996,659.38	47.53	28,695,202.72
UNIVERSIDAD AUTÓNOMA COMUNAL DE OAXACA	15,085,207.11	0.00	15,085,207.11	6,811,916.10	45.16	8,273,291.01
FISCALÍA ESPECIALIZADA EN MATERIA DE COMBATE A LA CORRUPCIÓN	0.00	21,882,866.78	21,882,866.78	2,132,254.87	9.74	19,750,611.91
TOTALES	2,608,748,425.99	42,227,314.47	2,650,975,740.46	1,405,560,520.56	53.02	1,245,415,219.90

Fuente: Elaboración de la ASFE con datos del IAGF, segundo trimestre 2023 de la SEFIN.

Por otra parte, al segundo trimestre del ejercicio fiscal 2023, los Órganos Autónomos devengaron el 53.02% respecto del total del presupuesto modificado; de los cuales, la Defensoría de los Derechos Humanos del Pueblo de Oaxaca presentó un presupuesto devengado del 49.50%, el Instituto Estatal Electoral y de Participación Ciudadana de Oaxaca el 48.62%, la Universidad Autónoma “Benito Juárez” de Oaxaca el 57.69%, la Comisión Estatal de Arbitraje Médico de Oaxaca con el 46.54%, el

Órgano Garante de Acceso a la Información Pública, Transparencia, Protección de Datos Personales y Buen Gobierno del Estado de Oaxaca un 52.66%, la Fiscalía General del Estado de Oaxaca con el 49.65%, el Tribunal Electoral del Estado de Oaxaca con un 48.50%, el Tribunal de Justicia Administrativa del Estado de Oaxaca el 47.53%, la Universidad Autónoma Comunal de Oaxaca con el 45.16%; y en cuanto a la Fiscalía Especializada en Materia de Combate a la Corrupción ha devengado el 9.74%, debido a la ampliación presupuestal de \$21,882,866.78, todos respecto a su presupuesto modificado.

RECURSOS FEDERALES TRANSFERIDOS A LOS MUNICIPIOS

En lo que respecta a los recursos federales transferidos a los Municipios, refiriéndose a las Participaciones y Aportaciones establecidas en la Ley de Coordinación Fiscal, presentan una ampliación comparada con el presupuesto total aprobado del 0.63%, presentando un presupuesto modificado de \$20,105,882,409.50, de los cuales se devengó el 54.21%, como se observa en la tabla 10.

Tabla 10. Comportamiento Presupuestario de los Recursos Federales Transferidos a los Municipios.

RECURSOS FEDERALES TRANSFERIDOS A LOS MUNICIPIOS (PESOS)						
CONCEPTO	APROBADO	AMPLIACIÓN	MODIFICADO	DEVENGADO	% DEVENGADO	POR EJERCER
PARTICIPACIONES Y APORTACIONES	19,979,324,607.02	126,557,802.48	20,105,882,409.50	10,899,575,572.48	54.21	9,206,306,837.02
TOTALES	19,979,324,607.02	126,557,802.48	20,105,882,409.50	10,899,575,572.48	54.21	9,206,306,837.02

Fuente: Elaboración de la ASFE con datos del IAGF, segundo trimestre 2023 de la SEFIN.

CLASIFICACIÓN POR OBJETO DEL GASTO

Al segundo trimestre del ejercicio fiscal 2023, la Clasificación por Objeto del Gasto, presenta una ampliación del 5.03% respecto al total del presupuesto aprobado en el Decreto del Presupuesto de Egresos del Estado de Oaxaca para el Ejercicio Fiscal 2023.

El capítulo del gasto que más ha devengado al segundo trimestre es “Participaciones y Aportaciones” con el 54.20%, seguido de “Servicios Generales” con un 53.74%, para “Deuda Pública” el 53.04%, en cuanto a “Servicios Personales” el 50.78%, “Bienes Muebles, Inmuebles e Intangibles” con el 44.12%, “Transferencias, Asignaciones, Subsidios y Otras Ayudas” el 38.86%, “Materiales y Suministros” el 28.65%, e “Inversión Pública” un 7.93%, todos respecto a su presupuesto modificado.

Tabla 11. Comportamiento de la Clasificación por Objeto del Gasto.

CLASIFICADOR POR OBJETO DEL GASTO (PESOS)						
CONCEPTO	APROBADO	AMPLIACIÓN Y/O REDUCCIÓN	MODIFICADO	DEVENGADO	% DEVENGADO	POR EJERCER
SERVICIOS PERSONALES	6,635,474,155.49	86,652,287.76	6,722,126,443.25	3,413,666,327.30	50.78	3,308,460,115.95
MATERIALES Y SUMINISTROS	383,176,631.78	457,683,195.00	840,859,826.78	240,911,979.53	28.65	599,947,847.25
SERVICIOS GENERALES	1,017,207,937.63	949,664,382.43	1,966,872,320.06	1,056,949,594.89	53.74	909,922,725.17
TRANSFERENCIAS, ASIGNACIONES, SUBSIDIOS Y OTRAS AYUDAS	56,840,804,282.14	3,059,287,582.63	59,900,091,864.77	23,276,222,619.51	38.86	36,623,869,245.26
BIENES MUEBLES, INMUEBLES E INTANGIBLES	187,142,485.15	253,938,173.74	441,080,658.89	194,583,639.41	44.12	246,497,019.48
INVERSIÓN PÚBLICA	5,257,343,824.49	-402,000,803.51	4,855,343,020.98	384,824,586.81	7.93	4,470,518,434.17
PARTICIPACIONES Y APORTACIONES	19,979,324,607.02	122,077,802.48	20,101,402,409.50	10,895,095,572.48	54.20	9,206,306,837.02
DEUDA PÚBLICA	1,929,005,793.30	112,295,384.91	2,041,301,178.21	1,082,731,269.59	53.04	958,569,908.62
TOTAL	92,229,479,717.00	4,639,598,005.44	96,869,077,722.44	40,544,985,589.52	41.86	56,324,092,132.92

Fuente: Elaboración de la ASFE con datos del IAGF, segundo trimestre 2023 de la SEFIN.

En la gráfica 4, se observa que los capítulos que presentan mayor presupuesto modificado al segundo trimestre son: “Transferencias, Asignaciones, Subsidios y Otras Ayudas” con el 61.84%, seguido de las “Participaciones y Aportaciones” con un 20.75%, mientras que el resto está por debajo del 10.00%, todos respecto al total del presupuesto modificado.

Gráfica 4. Porcentaje de Distribución del Presupuesto Modificado de la Clasificación por Objeto del Gasto.

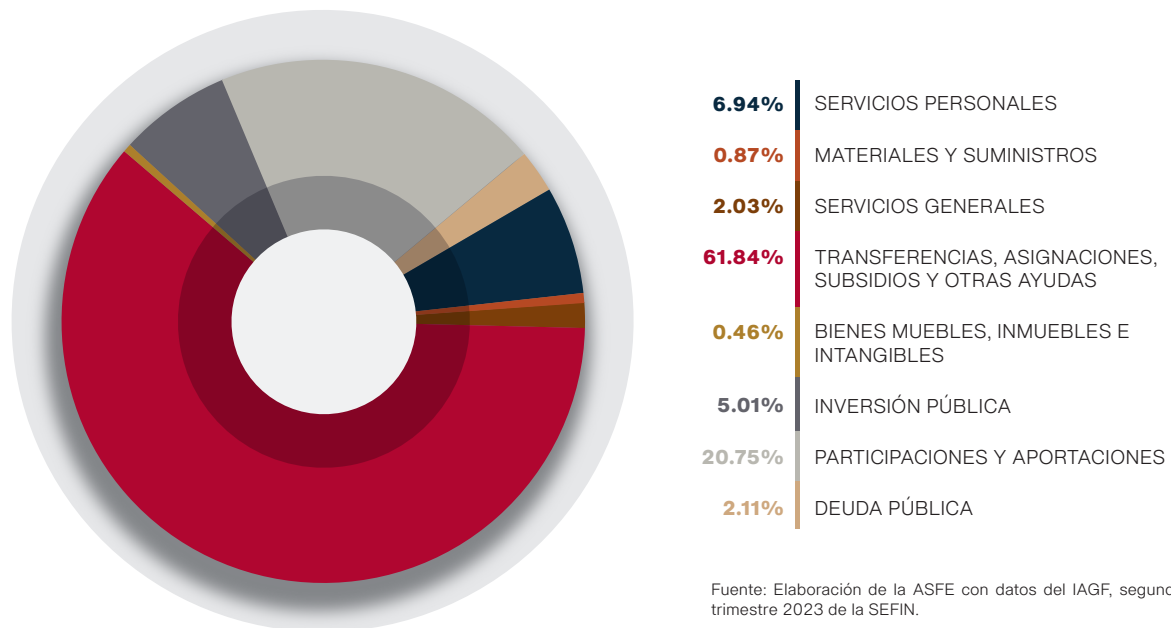

CLASIFICACIÓN ECONÓMICA

En cuanto a la Clasificación Económica del gasto, se puede observar que, del periodo de enero a junio de 2023, se ha devengado el 74.95%, respecto al total del presupuesto modificado, como se muestra en la tabla 12. De igual forma, el concepto que presenta mayor porcentaje devengado al segundo trimestre 2023, se encuentra en “Pensiones y Jubilaciones” con el 99.89%, seguido de “Amortización de la Deuda y Disminución de Pasivos” con el 95.87%, en cuanto a “Gasto Corriente” presenta un 77.07%, para “Gasto de Capital” el 70.16%, y, por último, “Participaciones” con el 62.26%, todos respecto al presupuesto modificado.

Tabla 12. Comportamiento de la Clasificación Económica.

CONCEPTO	CLASIFICACIÓN ECONÓMICA (PESOS)					
	APROBADO	AMPLIACIÓN Y/O REDUCCIÓN	MODIFICADO	DEVENGADO	% DEVENGADO	POR EJERCER
GASTO CORRIENTE	35,018,139,296.22	3,081,129,777.78	38,099,269,074.00	29,362,276,536.30	77.07	8,736,992,537.70
GASTO DE CAPITAL	7,979,138,217.26	255,679,436.21	8,234,817,653.47	5,777,407,486.22	70.16	2,457,410,167.25
AMORTIZACIÓN DE LA DEUDA Y DISMINUCIÓN DE PASIVOS	954,343,081.00	174,982,000.70	1,129,325,081.70	1,082,731,269.59	95.87	46,593,812.11
PENSIONES Y JUBILACIONES	484,916,672.28	27,923,728.94	512,840,401.22	512,298,610.41	99.89	541,790.81
PARTICIPACIONES	3,804,640,516.88	2,315,681,376.95	6,120,321,893.83	3,810,271,687.00	62.26	2,310,050,206.83
TOTAL	48,241,177,783.64	5,855,396,320.58	54,096,574,104.22	40,544,985,589.52	74.95	13,551,588,514.70

Fuente: Elaboración de la ASFE con datos del IAGF, segundo trimestre 2023 de la SEFIN.

Nota: En esta clasificación la información existente corresponde al trimestre, conforme a los datos del Tomo I-B del IAGF al segundo trimestre 2023 de la SEFIN.

Por otro lado, dentro del comportamiento de esta clasificación, se observa que existe una modificación de \$54,096,574,104.22, lo que representa una ampliación del 12.14% respecto al presupuesto aprobado al segundo trimestre 2023. Así mismo, del total modificado el 70.43% fue para “Gasto Corriente”, el 15.22% a “Gasto de Capital”, para “Participaciones” el 11.31%, en cuanto a la “Amortización de la Deuda y Disminución de Pasivos” el 2.09% y para “Pensiones y Jubilaciones” el 0.95%, como se puede observar en la gráfica 5.

Gráfica 5. Porcentaje de Distribución del Presupuesto Modificado de la Clasificación Económica.

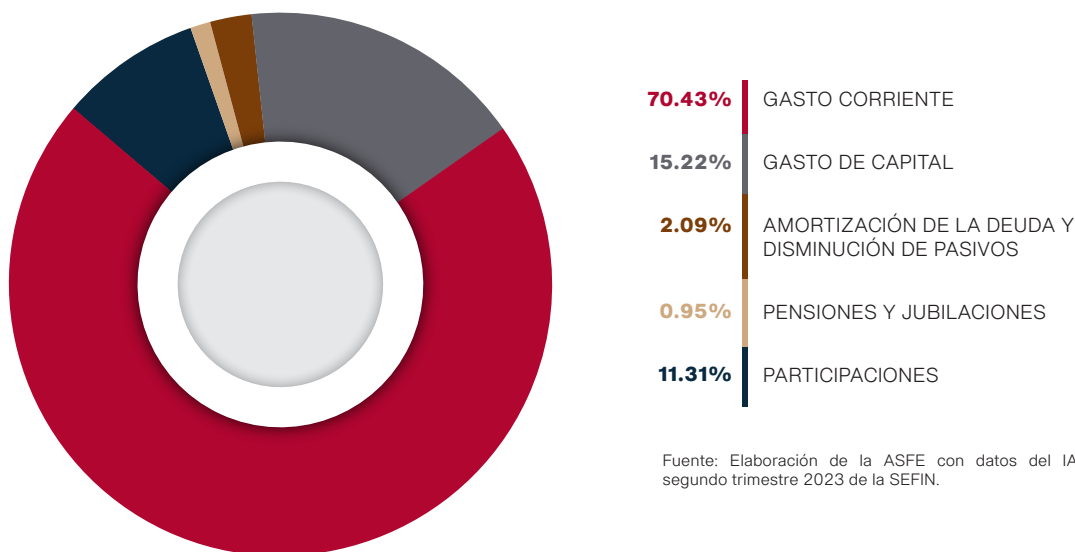

Fuente: Elaboración de la ASFE con datos del IAGF, segundo trimestre 2023 de la SEFIN.

CLASIFICACIÓN FUNCIONAL

De acuerdo a la agrupación del gasto según su naturaleza de los bienes y servicios, al segundo trimestre 2023, la Clasificación Funcional del Gasto devengó el 41.86%, respecto del total del presupuesto modificado.

Como se puede observar en la tabla 13, el concepto que presenta mayor presupuesto devengado es para “Otras No Clasificadas en Funciones Anteriores” con el 54.03%, seguido de “Gobierno” con el 46.70%, para “Desarrollo Social” el 37.71% y, por último, el 22.21% para “Desarrollo Económico”, todos respecto a su presupuesto modificado.

Tabla 13. Comportamiento de la Clasificación Funcional.

CONCEPTO	CLASIFICACIÓN FUNCIONAL (PESOS)					
	APROBADO	AMPLIACIÓN Y/O REDUCCIÓN	MODIFICADO	DEVENGADO	% DEVENGADO	POR EJERCER
GOBIERNO	10,613,387,194.16	1,607,944,201.56	12,221,331,395.72	5,706,918,992.46	46.70	6,514,412,403.26
DESARROLLO SOCIAL	55,895,647,331.18	2,169,044,397.96	58,064,691,729.14	21,897,716,289.62	37.71	36,166,975,439.52
DESARROLLO ECONÓMICO	3,768,106,237.39	702,726,069.48	4,470,832,306.87	993,004,762.37	22.21	3,477,827,544.50
OTRAS NO CLASIFICADAS EN FUNCIONES ANTERIORES	21,952,338,954.27	159,883,336.44	22,112,222,290.71	11,947,345,545.07	54.03	10,164,876,745.64
TOTAL	92,229,479,717.00	4,639,598,005.44	96,869,077,722.44	40,544,985,589.52	41.86	56,324,092,132.92

Fuente: Elaboración de la ASFE con datos del IAGF, segundo trimestre 2023 de la SEFIN.

La distribución del presupuesto modificado se muestra en la gráfica 6, donde se aprecia que el mayor porcentaje se encuentra en el rubro de “Desarrollo Social” con el 59.93%, seguido de “Otras No Clasificadas en Funciones Anteriores” con un 22.83%, para “Gobierno” el 12.62%, y “Desarrollo Económico” un 4.62%, todos respecto al total del presupuesto modificado.

Gráfica 6. Porcentaje de Distribución del Presupuesto Modificado de la Clasificación Funcional.

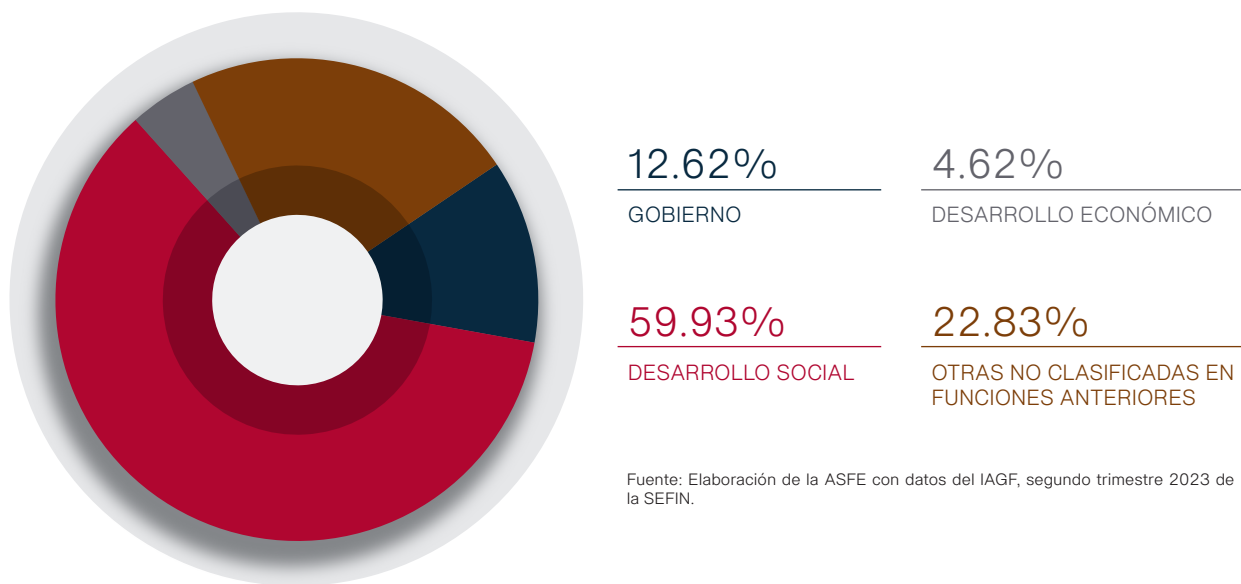

DEUDA PÚBLICA Y OBLIGACIONES DE PAGO

OBLIGACIONES DE PAGO A LARGO PLAZO

Respecto a la deuda pública y obligaciones de pago correspondiente al segundo trimestre del ejercicio fiscal 2023, se identificó en el formato “Saldo y Costo Financiero de los Créditos Bono Cupón Cero”, el saldo de los créditos al cierre del trimestre por la cantidad bruta de \$1,534,235,126.00, lo que representa el 9.05%. Este saldo se mantiene respecto al informado en el primer trimestre de 2023, debido a que el Estado solo paga intereses y el pago de capital queda a cargo de la Federación.

Tabla 14. Saldo y Costo Financiero de los Créditos Bono Cupón Cero.

DENOMINACIÓN	SALDO BRUTO AL SEGUNDO TRIMESTRE 2023	SALDO NETO AL SEGUNDO TRIMESTRE 2023	COSTO FINANCIERO
OBLIGACIONES DE PAGO A LARGO PLAZO (CRÉDITOS BONO CUPÓN CERO)	1,534,235,126.00	1,030,690,242.00	66,081,947.00
TOTAL	1,534,235,126.00	1,030,690,242.00	66,081,947.00

Fuente: Elaboración de la ASFE con datos del IAGF, segundo trimestre 2023 de la SEFIN.

El Valor de Instrumentos Bono Cupón Cero no aparece reportado en el formato “Informe Analítico de la Deuda Pública y Otros Pasivos”, establecido para tal efecto por la Ley de Disciplina Financiera de las Entidades Federativas y los Municipios.

DEUDA PÚBLICA A LARGO PLAZO

La deuda pública a largo plazo tuvo una disminución de \$78,478,532.00, en relación al primer trimestre 2023, debido a que en términos de la Cláusula Décima Tercera numeral 13.1 del contrato del crédito, el 28 de noviembre de 2022 Banobras activó la aceleración parcial del crédito Banobras 363 mdp, quedando un saldo al segundo trimestre de 2023 de \$15,418,084,455.00, como se muestra en la tabla 15:

Tabla 15. Comportamiento de la Deuda Pública a Largo Plazo.

DEUDA PÚBLICA A LARGO PLAZO (PESOS)			
CRÉDITOS SIMPLES	PRIMER TRIMESTRE 2023	SEGUNDO TRIMESTRE 2023	VARIACIÓN
BANOBRAS (Más Oaxaca)	211,511,457.00	205,102,019.00	-6,409,438.00
SANTANDER 5,000	4,526,254,106.00	4,512,242,764.00	-14,011,342.00
BANOBRAS 3,018	2,914,958,934.00	2,905,935,471.00	-9,023,463.00
SANTANDER 1,000	890,760,149.00	878,535,666.00	-12,224,483.00
BANOBRAS 363	279,672,685.00	272,334,335.00	-7,338,350.00
BANOBRAS 137	132,796,851.00	132,397,051.00	-399,800.00
BANOBRAS 4,792	4,711,657,087.00	4,704,186,052.00	-7,471,035.00
BANOBRAS 2,000	1,828,951,718.00	1,807,351,097.00	-21,600,621.00
TOTAL	15,496,562,987.00	15,418,084,455.00	-78,478,532.00

Fuente: Elaboración de la ASFE con datos del IAGF, segundo trimestre 2023 de la SEFIN.

DEUDA PÚBLICA Y OTRAS OBLIGACIONES DE PAGO

La tabla 16 muestra el total de la deuda pública del Gobierno del Estado y otras obligaciones de pago con corte al 30 de junio de 2023, quedando un saldo de \$16,952,319,581.00. Por otra parte, en el formato “Informe Analítico de la Deuda Pública y Otros Pasivos” de la Ley de Disciplina Financiera de las Entidades Federativas y los Municipios (LDF), se muestra un saldo al cierre del segundo trimestre 2023 de \$20,019,123,344.00.

Tabla 16. Comparativo de la Deuda Pública y Otras Obligaciones.

DEUDA PÚBLICA DEL GOBIERNO DEL ESTADO Y OTRAS OBLIGACIONES (PESOS)				
CONCEPTO	SALDO AL PRIMER TRIMESTRE 2023 ^{1/}	SALDO AL SEGUNDO TRIMESTRE 2023 ^{1/}	VARIACIÓN DEL PRIMER TRIMESTRE 2023 AL SEGUNDO TRIMESTRE 2023	SALDO AL SEGUNDO TRIMESTRE 2023 (LDF) ^{2/}
DEUDA PÚBLICA A CORTO PLAZO	0.00	0.00	0.00	0.00
DEUDA PÚBLICA A LARGO PLAZO	15,496,562,987.00	15,418,084,455.00	-78,478,532.00	15,418,084,455.00
OBLIGACIONES DE PAGO A LARGO PLAZO (CRÉDITOS BONO CUPÓN CERO)	1,534,235,126.00	1,534,235,126.00	0.00	0.00
OTROS PASIVOS	0.00	0.00	0.00	4,601,038,889.00
TOTAL	17,030,798,113.00	16,952,319,581.00	-78,478,532.00	20,019,123,344.00

^{1/} Datos reflejados en el formato “Saldo de la Deuda Pública y Obligaciones de Pago Estatal” del Tomo I-A del IAGF primer y segundo trimestre 2023.

^{2/} Datos reflejados en el formato “Estado Analítico de la Deuda Pública y Otros Pasivos”- LDF del Tomo I-A del IAGF segundo trimestre 2023.

Fuente: Elaboración de la ASFE con datos del IAGF, segundo trimestre 2023 de la SEFIN.

Nota:

- Las Obligaciones de Pago a Largo Plazo (Créditos Bono Cupón Cero) reflejan esta cantidad toda vez que es informativa, ya que la Federación es la que se encarga de pagar el capital y el Estado realiza el pago de intereses.

- Algunas sumas pueden no coincidir por el redondeo de cifras.

ANÁLISIS COMPARATIVO DEL SALDO DE LA DEUDA CON EL EJERCICIO ANTERIOR

Del análisis del formato “Saldo de la Deuda Pública y Obligaciones de Pago Estatal”, correspondiente al periodo del segundo trimestre 2022, en relación al segundo trimestre 2023, la deuda pública a corto plazo se presenta en ceros. En lo que respecta a la deuda pública a largo plazo muestra un incremento al mismo periodo de \$345,080,172.00. Para Obligaciones de Pago a Largo Plazo (Créditos Bono Cupón Cero) se mantiene con el importe de \$1,534,235,126.00, respecto al mismo periodo, como se muestra en la tabla 17.

Tabla 17. Comparativo de la Deuda Pública Saldo Junio 2022 Contra Saldo Junio 2023.

DEUDA PÚBLICA Y OBLIGACIONES DE PAGO (PESOS)			
CONCEPTO	SALDO A JUNIO 2022	SALDO A JUNIO 2023	VARIACIÓN
DEUDA PÚBLICA A CORTO PLAZO	0.00	0.00	0.00
DEUDA PÚBLICA A LARGO PLAZO	15,073,004,283.00	15,418,084,455.00	345,080,172.00
OBLIGACIONES DE PAGO A LARGO PLAZO (CRÉDITOS BONO CUPÓN CERO)	1,534,235,126.00	1,534,235,126.00	0.00
TOTAL	16,607,239,409.00	16,952,319,581.00	345,080,172.00

Fuente: Elaboración de la ASFE con datos del IAGF, segundo trimestre 2023 de la SEFIN.

III. PROGRAMAS PRESUPUESTARIOS E INDICADORES DE DESEMPEÑO

PROGRAMAS PRESUPUESTARIOS

Los programas presupuestarios se alinearon con los objetivos, estrategias y líneas de acción definidos en el PED como se establece en la Ley Estatal de Planeación, asimismo se elaboraron MIR's, necesarias para analizar los indicadores de desempeño.

El Decreto de Presupuesto de Egresos para el Ejercicio Fiscal 2023, refleja un gasto neto total para la ejecución de 75 programas, comprendidos en los cinco Ejes Estratégicos de Gobierno del PED. Del análisis realizado al IAGF, en los apartados 3. Resultados de las Operaciones Derivadas de la Ejecución del Presupuesto de Egresos y Cumplimiento de sus Principales Objetivos, 3.1. Ejercicio del Presupuesto de Egresos, 3.1.3. Ejes Estratégicos del PED, se observa que la información presentada al segundo trimestre del ejercicio fiscal 2023 fue en apego al PED de la administración anterior; de los cuales, del total del gasto al segundo trimestre se devengó el 53% para el Eje “Oaxaca Incluyente con el Desarrollo Social”, 36% para el Eje “Oaxaca Moderno y Transparente”; para el Eje “Oaxaca Seguro” se devengó el 8%; en relación al Eje “Oaxaca Productivo e Innovador” el 2% y, por último, para el Eje “Oaxaca Sustentable” se devengó el 1% de los recursos, como se puede observar en la tabla 18.

Tabla 18. Distribución de Programas y Recurso Devengado por Eje de Gobierno.

EJE	DENOMINACIÓN	NÚMERO DE PROGRAMAS	DEVENGADO (PESOS)	% DEL TOTAL DEVENGADO
1	OAXACA INCLUYENTE CON EL DESARROLLO SOCIAL	29	21,411,713,853.77	53%
2	OAXACA MODERNO Y TRANSPARENTE	9	14,492,470,431.65	36%
3	OAXACA SEGURO	15	3,314,389,678.78	8%
4	OAXACA PRODUCTIVO E INNOVADOR	15	990,984,489.94	2%
5	OAXACA SUSTENTABLE	11	335,427,135.38	1%
TOTAL		79	40,544,985,589.52	100%

Fuente: Elaboración de la ASFE con datos del IAGF, segundo trimestre 2023 de la SEFIN.

Nota:

- La información muestra 79 de los 75 programas presupuestarios aprobados, información de la Página de Transparencia Presupuestaria de la SEFIN.

La distribución porcentual por ejes de gobierno al segundo trimestre de 2023, de acuerdo al IAGF Tomo I-A, se muestra en la gráfica 7 y queda de la siguiente forma:

Gráfica 7. Distribución Porcentual por Eje de Gobierno, por Recurso Devengado al Segundo Trimestre 2023.

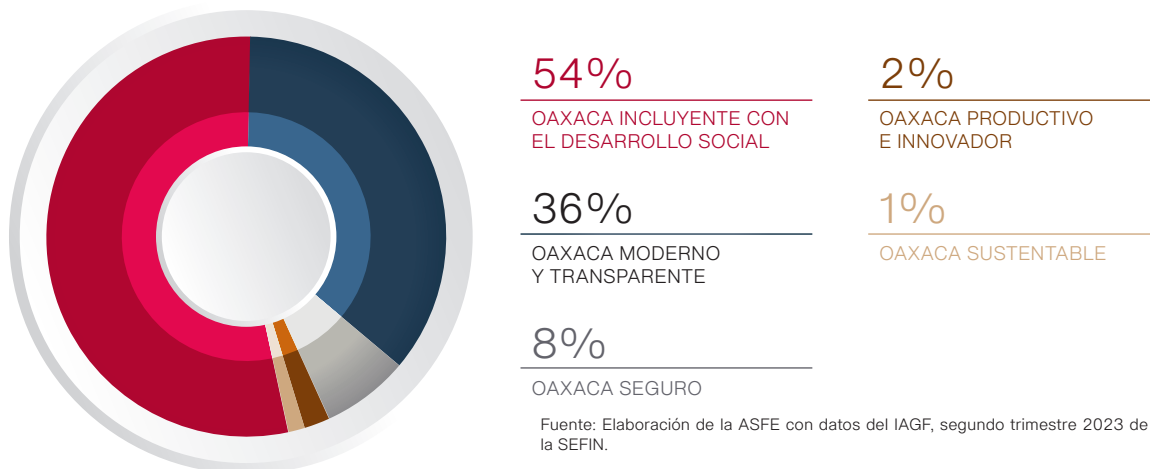

MATRIZ DE INDICADORES PARA RESULTADOS Y FICHA DE INDICADOR

La planeación y el seguimiento de los programas presupuestarios está a cargo de las dependencias y entidades; siendo la SEFIN y la Dirección General de la Instancia Técnica de Evaluación, las encargadas de dar seguimiento y evaluación de los programas presupuestarios, de conformidad con los artículos 75 y 101 de la Ley Estatal de Planeación; en este sentido, los ejecutores del gasto, son los responsables de dar el seguimiento y cumplimiento de los indicadores estratégicos y de gestión, debiendo publicarlos en sus respectivas páginas electrónicas así como en el portal de transparencia de la SEFIN.

Para realizar un análisis más preciso, en relación al grado del cumplimiento de metas de indicadores de gestión y desempeño de los programas presupuestarios a nivel actividad, correspondiente al segundo trimestre del ejercicio fiscal 2023, se constató que, de los 79 programas publicados en la página de Transparencia Presupuestaria de la SEFIN, se encontró información de 77 de ellos, de los cuales, 8 están por debajo del 0% al 24.9% de cumplimiento de sus metas, como se muestra en la tabla 19.

INDICADORES DE DESEMPEÑO

El IAGF contiene el avance del cumplimiento de los programas aprobados para el Presupuesto de Egresos. En lo que respecta a las MIR's, se presenta el avance programático trimestral a nivel actividad y, de forma semestral, a nivel componente de las Unidades Responsables, enunciando el nombre de los indicadores, el método de cálculo, el tipo de indicador, la dimensión, la frecuencia, el sentido esperado, así como las metas programadas y alcanzadas.

En el Decreto del Presupuesto de Egresos del Estado de Oaxaca para el Ejercicio Fiscal 2023 se aprobaron 75 programas presupuestarios; en la página de Transparencia Presupuestaria de la SEFIN se encuentran publicadas 79 MIR, de las cuales se constató que 77 programas cuentan con información a nivel actividad. Por otro lado, en cuanto al promedio de cumplimiento de los indicadores a nivel actividad, se puede observar que 8 programas se encuentran dentro del rango del 0% al 24.9% de grado de cumplimiento (rojo), 48 están del 25% al 49.9% (amarillo), 20 en un rango del 50% al 74.9% (naranja) y 1 se encuentra dentro del 75% al 100% (verde), lo anterior, como muestra en la tabla 19:

Tabla 19. Promedio de Cumplimiento de Indicadores por Programa Presupuestario.

CLAVE	PROGRAMA	AVANCE DE CUMPLIMIENTO AL SEGUNDO TRIMESTRE
101	FORTALECIMIENTO A LA VIVIENDA	35.0
102	GOBERNABILIDAD DEMOCRÁTICA	43.6
103	PROMOCIÓN TURÍSTICA	73.8
104	FOMENTO AL DESARROLLO DE LA CIENCIA, LA TECNOLOGÍA Y LA INNOVACIÓN	42.4
105	EDUCACIÓN BÁSICA INCLUYENTE	47.8
106	FORTALECIMIENTO A LA COMPETENCIA LABORAL Y EMPLEO DE CALIDAD	33.3
107	CERTEZA JURÍDICA PARA EL ESTADO	46.2
108	INFRAESTRUCTURA VIAL EN EL ESTADO DE OAXACA	52.5
109	DESARROLLO AGRÍCOLA	36.9
110	DESARROLLO PECUARIO	42.9
111	DESARROLLO ACUÍCOLA Y PESQUERO	41.2
114	DESARROLLO, PROFESIONALIZACIÓN Y CERTIFICACIÓN DE SEGURIDAD PÚBLICA	39.7
117	ADMINISTRACIÓN EFICIENTE DE LOS RECURSOS DEL GOBIERNO DEL ESTADO	56.6
120	PREVENCIÓN, SEGURIDAD Y PROTECCIÓN PÚBLICA	50.2
121	FORTALECIMIENTO DEL SISTEMA PENITENCIARIO	57.3
122	MEJORAMIENTO URBANO DE LOS CENTROS DE POBLACIÓN	40.4
123	PROCESOS ELECTORALES Y MECANISMOS DE PARTICIPACIÓN CIUDADANA	62.4
125	EDUCACIÓN PARA JÓVENES Y ADULTOS Y DESARROLLO DE COMPETENCIA PARA EL TRABAJO	33.4
126	FORTALECIMIENTO Y MODERNIZACIÓN DEL TRANSPORTE PÚBLICO Y PRIVADO DEL ESTADO	45.0
127	INCREMENTO DE LA OFERTA EDUCATIVA SUPERIOR	22.5
131	IMPARTICIÓN DE JUSTICIA	54.5
132	FORMACIÓN CON CALIDAD EN LA EDUCACIÓN MEDIA SUPERIOR	36.9
133	FISCALIZACIÓN DE LOS RECURSOS PÚBLICOS	41.9
134	ATENCIÓN SOCIAL A GRUPOS VULNERABLES	28.4
138	ATENCIÓN JURÍDICA-ADMINISTRATIVA A LA POBLACIÓN MIGRANTE Y SUS FAMILIAS	37.9
139	FORMACIÓN PROFESIONAL Y POSGRADO	55.3
140	EFICIENCIA EN LA CAPTACIÓN DE INGRESOS	66.2
142	FORTALECIMIENTO LEGISLATIVO DEL ESTADO	54.7
143	SEGURIDAD Y BIENESTAR SOCIAL PARA LOS TRABAJADORES, JUBILADOS, PENSIONADOS, PENSIONISTAS E INTEGRANTES DE LAS INSTITUCIONES POLICIALES DEL GOBIERNO DEL ESTADO	57.5
145	DESARROLLO INTEGRAL E INTERCULTURAL DE LOS PUEBLOS Y COMUNIDADES INDÍGENAS Y AFROMEXICANAS	68.0
146	AMPLIACIÓN Y MEJORAMIENTO DE LOS SERVICIOS DE AGUA POTABLE, DRENAJE Y SANEAMIENTO.	33.2
147	PROMOCIÓN, FOMENTO Y DIFUSIÓN DE LAS DIVERSIDADES CULTURALES Y BIOCULTURALES	30.5
148	EFICIENCIA DEL GASTO PÚBLICO PARA RESULTADOS	28.0
150	PRODUCCIÓN Y PRODUCTIVIDAD FORESTAL SUSTENTABLE	41.6
151	GESTIÓN INTEGRAL DE RIESGOS	21.0
152	PROMOCIÓN Y FOMENTO DE LAS POLÍTICAS PÚBLICAS IGUALITARIAS PARA MUJERES Y HOMBRES	22.3
155	POLÍTICA TRANSVERSAL DE ATENCIÓN INTEGRAL DE LOS DERECHOS HUMANOS	59.0
156	VINCULACIÓN DE LAS INSTITUCIONES DE NIVEL SUPERIOR CON EL SECTOR PRODUCTIVO Y SOCIAL	44.0
158	DEFENSA Y PROTECCIÓN DE LOS DERECHOS HUMANOS	49.6
159	ATENCIÓN MÉDICA	43.1
160	CONSERVACIÓN DE ECOSISTEMAS Y PREVENCIÓN DEL DETERIORO AMBIENTAL	44.6
161	IMPULSO A LA ECONOMÍA	43.4

CLAVE	PROGRAMA	AVANCE DE CUMPLIMIENTO AL SEGUNDO TRIMESTRE
162	PROCURACIÓN GENERAL DE JUSTICIA	50.5
163	PARTICIPACIÓN COMUNITARIA PARA EL DESARROLLO HUMANO CON ASISTENCIA ALIMENTARIA	10.0
164	FORTALECIMIENTO DEL SISTEMA DE SALUD	47.2
165	PREVENCIÓN, SANCIÓN, TRANSPARENCIA, RENDICIÓN DE CUENTAS Y COMBATE A LA CORRUPCIÓN	51.9
166	DESARROLLO Y FORTALECIMIENTO DE LAS CAPACIDADES DE LOS MUNICIPIOS	37.5
167	DEFENSORÍA JURÍDICA Y JUSTICIA LABORAL	40.9
169	PREVENCIÓN Y PROMOCIÓN DE LA SALUD	39.4
171	VIGILANCIA Y FISCALIZACIÓN EN EL USO DE LOS RECURSOS PÚBLICOS	45.6
172	INCLUSIÓN SOCIAL PARA EL BIENESTAR DEL ESTADO DE OAXACA	34.0
173	PREVENCIÓN Y RESOLUCIÓN DE CONFLICTOS EN LA PRESTACIÓN DE LOS SERVICIOS DE SALUD	59.4
174	PROMOCIÓN, RECREACIÓN Y FOMENTO DE ACTIVIDAD FÍSICA Y DEPORTE	45.2
177	PRODUCCIÓN, TRANSMISIÓN Y COBERTURA DE RADIO, TELEVISIÓN Y TELECOMUNICACIONES PÚBLICAS	41.4
178	DIFUSIÓN DE ACCIONES, PROGRAMAS Y POLÍTICAS GUBERNAMENTALES	45.6
179	FORTALECIMIENTO DE LAS ACTIVIDADES DEL PODER EJECUTIVO	43.2
182	FORMACIÓN ACADÉMICA INTEGRAL	19.8
183	FORMACIÓN Y DESARROLLO PROFESIONAL DOCENTE	29.9
184	ADMINISTRACIÓN ESTRATÉGICA EN EL QUEHACER EDUCATIVO	34.3
187	ADMINISTRACIÓN Y ACCESO A LA JUSTICIA EN MATERIA AMBIENTAL	45.0
188	CAMBIO CLIMÁTICO	43.3
189	ORDENAMIENTO ECOLÓGICO TERRITORIAL	50.9
190	FOMENTO A LA INVERSIÓN EN ENERGÍAS RENOVABLES	0.0
191	CONSERVACIÓN Y RESTAURACIÓN FORESTAL	35.8
192	GESTIÓN INTEGRAL DE RESIDUOS SÓLIDOS	38.4
193	DESARROLLO DE PROYECTOS DE ENERGÍAS RENOVABLES	66.7
194	ORDENAMIENTO TERRITORIAL Y DESARROLLO URBANO	48.0
195	PLANEACIÓN TURÍSTICA Y DESARROLLO ESTRATÉGICO	25.6
196	PROFESIONALIZACIÓN TURÍSTICA	16.7
197	COMERCIALIZACIÓN TURÍSTICA	35.0
198	DESARROLLO TURÍSTICO SUSTENTABLE	100.0
200	AMPLIACIÓN DE LA COBERTURA DE LA EDUCACIÓN MEDIA SUPERIOR	69.6
201	SALVAGUARDA DEL PATRIMONIO CULTURAL MATERIAL E INMATERIAL	34.9
203	DESARROLLO SUSTENTABLE Y SOSTENIBLE DE LA PRODUCCIÓN CULTURAL	27.3
207	FORTALECIMIENTO A LA INFRAESTRUCTURA FÍSICA EDUCATIVA	24.1
210	APROVECHAMIENTO SUSTENTABLE DE FACTORES PRODUCTIVOS DEL ESTADO	28.6
211	BÚSQUEDA Y LOCALIZACIÓN DE PERSONAS DESAPARECIDAS	58.3

Fuente: Elaboración de la ASFE con datos publicados en la página de Transparencia Presupuestaria de la SEFIN, segundo trimestre 2023.

Notas:

• La unidad de medida que se consideró para el cálculo fue solo de aquellos del tipo porcentaje, dado que, los indicadores del tipo tasa, razón y promedio no es posible calcular su grado de cumplimiento basado en un porcentaje.

Gráfica 8. Distribución por Promedio de Cumplimiento del Programa Presupuestario.

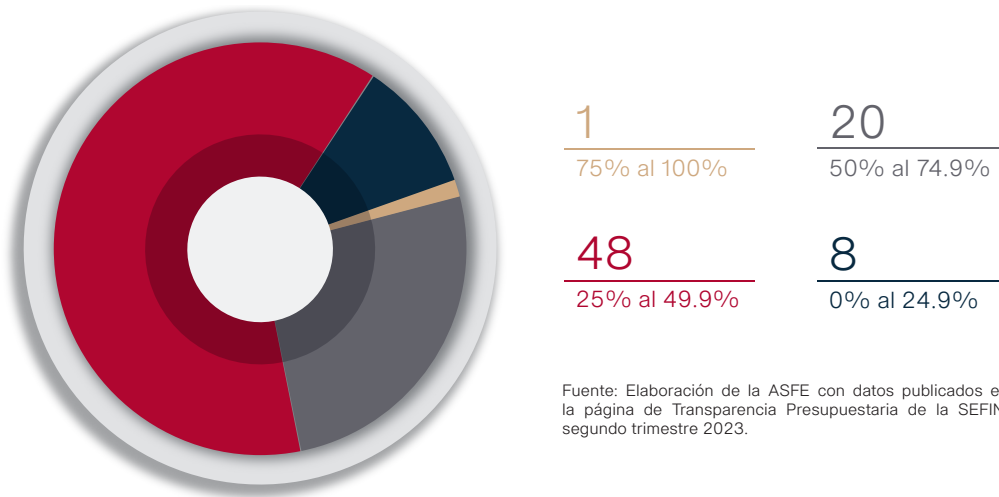

Por otra parte, del análisis realizado al IAGF correspondiente al segundo trimestre del ejercicio fiscal 2023, en el apartado 7. Información Programática, 7.1. Indicadores de Resultados del Tomo I-A, donde hace referencia a la página de Transparencia Presupuestaria de la SEFIN, en la sección de Evaluación de Resultados, apartado Sistema Integral de Indicadores, a la fecha de elaboración del presente documento, no se encuentran publicados los Indicadores de Resultados y Gestión a nivel Componente, así como el seguimiento a los Programas Presupuestarios 2023, correspondientes al segundo trimestre 2023; se sugiere la publicación de la información en la página de transparencia presupuestaria como se menciona en el informe trimestral.

El análisis realizado en términos de lo dispuesto por el artículo 12 de la Ley de Fiscalización, se efectuó sobre la información y cifras contenidas en el IAGF del segundo informe trimestral del ejercicio fiscal 2023, elaborado por la SEFIN.

Para atender el mandato de la Ley de Fiscalización, en relación al segundo informe trimestral del ejercicio fiscal 2023, se analizó el flujo contable de los ingresos y egresos, así como los avances de los indicadores del desempeño de los programas aprobados por el Honorable Congreso del Estado de Oaxaca.

APARTADO

MUNICIPAL



I. RESULTADO DEL CUMPLIMIENTO EN LA PRESENTACIÓN DE LOS INFORMES TRIMESTRALES DE ESTADOS FINANCIEROS Y DE AVANCE DE GESTIÓN FINANCIERA

En cumplimiento a lo dispuesto en el artículo 12 de la Ley de Fiscalización Superior y Rendición de Cuentas para el Estado de Oaxaca, los entes públicos municipales tienen la obligación de presentar su información financiera de manera trimestral. El listado de municipios que cumplieron e incumplieron con esta obligación se encuentran publicados en el sitio web de la ASFE.

Respecto a la presentación de los Informes Trimestrales de Estados Financieros y de Avance de Gestión Financiera del segundo trimestre del ejercicio fiscal 2023 de los municipios, se observó que el 88% cumplieron, comparado con el 82% alcanzado en el primer trimestre del ejercicio fiscal 2023.

En la gráfica 9 se puede apreciar el resultado del cumplimiento de los municipios obligados a la presentación del segundo Informe Trimestral de Estados Financieros y Avance de Gestión Financiera del ejercicio fiscal 2023 ante la ASFE, de acuerdo a lo siguiente:

- **499** municipios cumplieron con la presentación de la información financiera, representando el 88% del total que conforman la entidad federativa.
- **71** municipios no cumplieron con la presentación de la información financiera, representando el 12% del total que conforman la entidad federativa.

Gráfica 9. Cumplimiento en el Segundo Trimestre del Ejercicio Fiscal 2023.

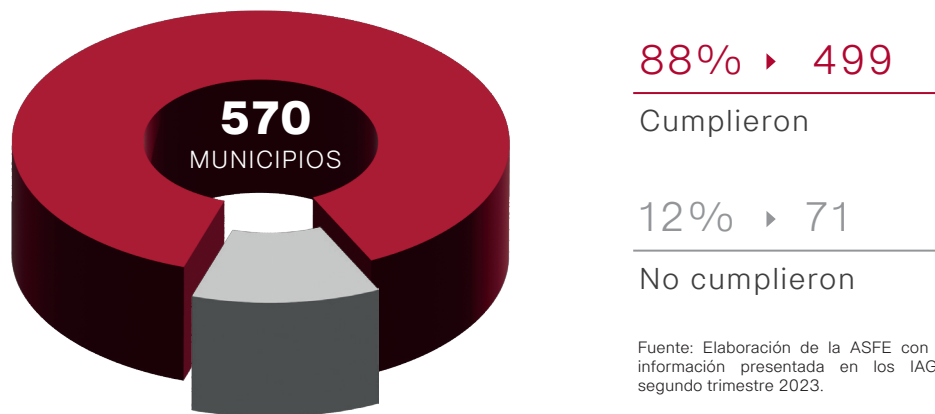

En la tabla 20, se aprecia de manera analítica, el número de municipios por región del estado de Oaxaca, de los cuales la ASFE recibió información financiera; así como de los que no dieron cumplimiento a dicha obligación.

Tabla 20. Municipios por Región que Cumplieron e Incumplieron con la Presentación.

REGIÓN	TOTAL POR REGIÓN	MUNICIPIOS CUMPLIDOS	% CUMPLIMIENTO	MUNICIPIOS INCUMPLIDOS	% INCUMPLIMIENTO
SIERRA DE FLORES MAGÓN	45	39	87%	6	13%
COSTA	50	39	78%	11	22%
ISTMO	41	33	80%	8	20%
MIXTECA	155	143	92%	12	8%
CUENCA DEL PAPALOAPAN	20	15	75%	5	25%
SIERRA DE JUÁREZ	68	60	88%	8	12%
SIERRA SUR	70	63	90%	7	10%
VALLES CENTRALES	121	107	88%	14	12%
TOTAL GENERAL	570	499	88%	71	12%

Fuente: Elaboración de la ASFE con la información presentada en los IAGF, segundo trimestre 2023.

Así mismo, del análisis por cada una de las regiones, se observó que el mayor grado de cumplimiento, en relación al número de municipios que la conforman, se encuentran en las siguientes regiones:

- **Mixteca**
- **Sierra Sur**

En contraste, las regiones con menor grado de cumplimiento en relación al número de municipios que la conforman, son las siguientes:

- **Cuenca del Papaloapan**
- **Costa**

II. ANÁLISIS DE LOS INGRESOS, EGRESOS Y EL AVANCE DE CUMPLIMIENTO DE LOS PROGRAMAS DE LOS MUNICIPIOS QUE REGISTRARON INFORMACIÓN.

En la tabla 21 se muestra el análisis de las entidades fiscalizables que cumplieron con el registro de las transacciones contables a través de la plataforma tecnológica SiMCA Ultra, relativo al segundo trimestre del presente ejercicio fiscal, el cual incluye el porcentaje de los ingresos recaudados con respecto a su Ley de Ingresos, el monto de los egresos ejercidos con respecto a su presupuesto aprobado al segundo trimestre de 2023, así como el promedio de cumplimiento de todos los programas presupuestarios de cada municipio, con la misma semaforización que los programas estatales.

Tabla 21. Análisis del Cumplimiento del Registro de los Informes Financieros de los Municipios.

ID	NOMBRE DE MUNICIPIO	DISTRITO	LEY DE INGRESOS 2023	RECAUDADO	% RECAUDADO	PRESUPUESTO DE EGRESOS 2023	EJERCIDO	% EJERCIDO	PROMEDIO DE CUMPLIMIENTO DE INDICADORES 2DO TRIM
1	ABEJONES	IXTLÁN	7,571,517.02	4,266,477.84	56.35	7,571,517.02	1,425,824.10	18.83	87.5
2	ACATLÁN DE PÉREZ FIGUEROA	TUXTEPEC	148,022,324.13	98,843,303.42	66.78	148,022,324.13	89,409,171.03	60.4	93.7
3	ASUNCIÓN CACALOTEPEC	MIXE	14,855,924.13	8,282,135.92	55.75	14,855,924.13	1,772,205.80	11.93	57.1
4	ASUNCIÓN CUYOTEPEJI	HUAJUAPAN	5,240,537.22	3,310,861.64	63.18	5,240,537.22	1,987,789.58	37.93	36.4
5	ASUNCIÓN IXTALTEPEC	JUCHITÁN	59,346,008.00	36,530,341.09	61.55	59,346,008.00	14,875,759.52	25.07	41.8
10	EL BARRIO DE LA SOLEDAD	JUCHITÁN	55,881,175.59	27,147,703.41	48.58	55,881,175.59	16,846,322.42	30.15	0.0
12	CANDELARIA LOXICHA	POCHUTLA	50,620,239.45	33,526,546.38	66.23	50,620,239.45	5,793,512.23	11.45	653.1
13	CIÉNEGA DE ZIMATLÁN	ZIMATLÁN	14,784,967.35	9,743,613.52	65.9	14,784,967.35	5,744,998.66	38.86	33.3
14	CIUDAD IXTEPEC	JUCHITÁN	94,650,192.22	59,916,253.82	63.3	94,650,192.22	40,210,091.30	42.48	60.6
15	COATECAS ALTAS	EJUTLA	30,418,554.30	17,040,875.96	56.02	30,418,554.30	5,132,009.68	16.87	0.0
16	COICOYÁN DE LAS FLORES	JUXTLAHUACA	66,857,530.30	38,299,841.30	57.29	66,857,530.30	6,052,590.29	9.05	0.0
17	LA COMPAÑÍA	EJUTLA	16,281,333.02	10,423,820.75	64.02	16,281,333.02	2,898,929.75	17.81	83.3
18	CONCEPCIÓN BUENAVISTA	COIXTLAHUACA	5,546,178.00	3,535,834.18	63.75	5,546,178.00	1,200,700.12	21.65	42.9
19	CONCEPCIÓN PÁPALO	CUICATLÁN	12,224,430.82	7,906,688.85	64.68	12,224,430.82	1,511,617.10	12.37	0.0
20	CONSTANCIA DEL ROSARIO	PUTLA	23,006,671.95	15,685,776.47	68.18	23,006,671.95	5,547,599.19	24.11	0.0
21	COSOLAPA	TUXTEPEC	51,292,124.93	29,938,963.01	58.37	51,292,124.93	19,211,962.16	37.46	75.0
22	COSOLTEPEC	HUAJUAPAN	6,082,226.67	3,903,274.70	64.18	6,082,226.67	1,218,092.64	20.03	15.0
23	CUILÁPAM DE GUERRERO	CENTRO	86,242,194.28	57,025,857.78	66.12	86,242,194.28	31,156,660.24	36.13	10.2
24	CUYAMECALCO VILLA DE ZARAGOZA	CUICATLÁN	25,535,748.41	14,137,621.77	55.36	25,535,748.41	4,088,712.84	16.01	113.3
25	CHAHUITES	JUCHITÁN	40,110,020.12	28,275,087.90	70.49	40,110,020.12	17,744,376.64	44.24	77.8
26	CHALCATONGO DE HIDALGO	TLAXIACO	35,109,928.50	23,326,323.36	66.44	35,109,928.50	7,897,439.10	22.49	85.7
27	CHIQUIHUITLÁN DE BENITO JUÁREZ	CUICATLÁN	13,695,801.87	8,512,871.26	62.16	13,695,801.87	1,852,366.27	13.53	14.3
28	HEROICA CIUDAD DE EJUTLA DE CRESPO	EJUTLA	71,000,970.51	47,948,272.86	67.53	71,000,970.51	25,740,899.45	36.25	0.0
29	ELOXOCHITLÁN DE FLORES MAGÓN	TEOTITLÁN	29,088,513.35	18,104,809.98	62.24	29,088,513.35	6,277,582.62	21.58	50.0
30	EL ESPINAL	JUCHITÁN	44,134,928.63	28,451,025.11	64.46	44,134,928.63	19,442,358.15	44.05	28.6
31	TAMAZULÁPAM DEL ESPÍRITU SANTO	MIXE	34,904,957.38	22,055,110.48	63.19	34,904,957.38	5,737,661.18	16.44	11.6
32	FRESNILLO DE TRUJANO	HUAJUAPAN	6,110,481.51	3,941,602.38	64.51	6,110,481.51	1,558,021.46	25.5	100.0
33	GUADALUPE ETLA	ETLA	9,402,664.06	5,879,267.24	62.53	9,402,664.06	2,749,716.05	29.24	29.0
34	GUADALUPE DE RAMÍREZ	SILACAYOÁPAM	6,588,330.00	4,146,836.17	62.94	6,588,330.00	1,936,879.34	29.4	0.0
35	GUELATAO DE JUÁREZ	IXTLÁN	7,357,880.80	11,448,904.05	155.6	7,357,880.80	11,280,365.50	153.31	0.0
37	MESONES HIDALGO	PUTLA	22,074,032.34	15,001,801.60	67.96	22,074,032.34	4,027,810.32	18.25	35.1
38	VILLA HIDALGO YALALAG	VILLA ALTA	10,839,900.38	6,779,036.19	62.54	10,839,900.38	1,921,245.06	17.72	66.7
39	HEROICA CIUDAD DE HUAJUAPAN DE LEÓN	HUAJUAPAN	341,657,905.00	219,624,432.94	64.28	341,657,905.00	186,465,835.48	54.58	100.2
40	HUAUTEPEC	TEOTITLÁN	36,486,781.40	25,656,011.31	70.32	36,486,781.40	8,040,708.51	22.04	0.0
41	HUAUTLA DE JIMÉNEZ	TEOTITLÁN	150,926,736.84	93,758,779.42	62.12	150,926,736.84	64,444,234.93	42.7	0.0
42	IXTLÁN DE JUÁREZ	IXTLÁN	35,354,975.84	21,153,047.41	59.83	35,354,975.84	12,417,178.25	35.12	20.3
45	MAGDALENA APASCO	ETLA	27,785,387.90	15,768,309.91	56.75	27,785,387.90	7,326,288.12	26.37	0.0
46	MAGDALENA JALTEPEC	NOCHIXTLÁN	20,433,416.70	11,362,072.04	55.61	20,433,416.70	5,490,036.28	26.87	55.6
47	SANTA MAGDALENA JICOTLÁN	COIXTLAHUACA	2,538,379.04	1,790,877.40	70.55	2,538,379.04	378,073.00	14.89	100.0

ID	NOMBRE DE MUNICIPIO	DISTRITO	LEY DE INGRESOS 2023	RECAUDADO	% RECAUDADO	PRESUPUESTO DE EGRESOS 2023	EJERCIDO	% EJERCIDO	PROMEDIO DE CUMPLIMIENTO DE INDICADORES 2DO TRIM
48	MAGDALENA MIXTEPEC	ZIMATLÁN	8,656,848.12	5,598,076.65	64.67	8,656,848.12	938,443.21	10.84	96.0
49	MAGDALENA OCOTLÁN	OCOTLÁN	5,919,906.64	3,657,347.69	61.78	5,919,906.64	930,218.73	15.71	100.0
50	MAGDALENA PEÑASCO	TLAXIACO	19,534,472.83	12,389,571.30	63.42	19,534,472.83	2,048,886.36	10.49	0.0
51	MAGDALENA TEITIPAC	TLACOLULA	26,564,680.17	17,498,733.60	65.87	26,564,680.17	4,583,371.90	17.25	0.0
52	MAGDALENA TEQUISISTLÁN	TEHUANTEPEC	23,171,715.95	15,714,641.36	67.82	23,171,715.95	7,497,848.45	32.36	38.5
53	MAGDALENA TLACOTEPEC	TEHUANTEPEC	11,147,925.39	6,463,455.19	57.98	11,147,925.39	3,994,874.73	35.84	0.0
54	MAGDALENA ZAHUATLÁN	NOCHIXTLÁN	3,735,974.60	2,411,832.77	64.56	3,735,974.60	1,192,605.88	31.92	38.5
55	MARISCALA DE JUÁREZ	HUAJUAPAN	13,610,259.84	8,204,104.97	60.28	13,610,259.84	4,766,163.35	35.02	127.3
58	MAZATLÁN VILLA DE FLORES	TEOTITLÁN	59,443,811.00	42,498,542.18	71.49	59,443,811.00	11,660,869.64	19.62	66.7
59	MIAHUATLÁN DE PORFIRIO DÍAZ	MIAHUATLÁN	182,191,320.20	118,707,974.79	65.16	182,191,320.20	69,973,324.71	38.41	0.0
62	NATIVIDAD	IXTLÁN	3,954,616.74	2,433,682.02	61.54	3,954,616.74	1,648,599.66	41.69	40.0
63	NAZARENO ETLA	ETLA	12,501,601.52	7,184,629.86	57.47	12,501,601.52	4,139,812.48	33.11	0.0
64	NEJAPA DE MADERO	YAUTEPEC	33,799,118.42	18,762,666.52	55.51	33,799,118.42	4,977,188.28	14.73	86.7
65	IXPANTEPEC NIEVES	SILACAYOÁPAM	7,515,752.87	4,815,746.06	64.08	7,515,752.87	1,726,644.17	22.97	88.9
66	SANTIAGO NILTEPEC	JUCHITÁN	24,534,068.62	14,790,750.56	60.29	24,534,068.62	7,664,184.13	31.24	0.0
68	OCOTLÁN DE MORELOS	OCOTLÁN	86,417,730.43	57,207,358.33	66.2	86,417,730.43	28,442,798.33	32.91	42.4
69	LA PE	EJUTLA	11,964,786.70	7,852,114.52	65.63	11,964,786.70	4,050,282.43	33.85	60.0
70	PINOTEPA DE DON LUIS	JAMILTEPEC	31,921,734.72	19,916,927.74	62.39	31,921,734.72	5,664,730.40	17.75	67.5
71	PLUMA HIDALGO	POCHUTLA	19,675,111.60	11,805,068.80	60	19,675,111.60	11,952,936.46	60.75	52.6
73	PUTLA VILLA DE GUERRERO	PUTLA	141,547,229.80	85,627,744.15	60.49	141,547,229.80	36,364,514.95	25.69	0.0
74	SANTA CATARINA QUIOQUITANI	YAUTEPEC	4,694,897.59	3,116,805.44	66.39	4,694,897.59	1,676,023.69	35.7	50.0
76	LA REFORMA	PUTLA	13,600,167.06	8,527,597.14	62.7	13,600,167.06	1,947,187.20	14.32	13.3
77	REYES ETLA	ETLA	12,014,481.26	8,133,247.20	67.7	12,014,481.26	4,125,985.08	34.34	70.0
78	ROJAS DE CUAUHTÉMOC	TLACOLULA	6,723,738.94	3,854,250.24	57.32	6,723,738.94	1,691,199.55	25.15	133.3
79	SALINA CRUZ	TEHUANTEPEC	379,781,159.47	238,254,290.76	62.73	379,781,159.47	168,770,761.45	44.44	65.0
80	SAN AGUSTÍN AMATENGO	EJUTLA	7,435,968.16	4,945,473.85	66.51	7,435,968.16	3,896,879.57	52.41	0.0
81	SAN AGUSTÍN ATENANGO	SILACAYOÁPAM	9,038,204.44	6,123,266.39	67.75	9,038,204.44	2,194,576.41	24.28	75.0
82	SAN AGUSTÍN CHAYUCO	JAMILTEPEC	16,123,292.64	10,457,107.15	64.86	16,123,292.64	7,587,128.85	47.06	50.0
83	SAN AGUSTÍN DE LAS JUNTAS	CENTRO	31,260,866.38	18,678,330.12	59.75	31,260,866.38	10,636,375.59	34.02	0.0
84	SAN AGUSTÍN ETLA	ETLA	15,383,178.46	10,394,431.17	67.57	15,383,178.46	6,535,155.10	42.48	0.0
86	SAN AGUSTÍN TLACOTEPEC	TLAXIACO	7,288,422.48	4,774,433.58	65.51	7,288,422.48	1,616,613.60	22.18	50.0
87	SAN AGUSTÍN YATARENI	CENTRO	17,832,725.19	11,186,930.35	62.73	17,832,725.19	2,323,169.30	13.03	40.0
88	SAN ANDRÉS CABECERA NUEVA	PUTLA	16,197,556.00	10,528,900.56	65	16,197,556.00	5,574,080.54	34.41	42.5
89	SAN ANDRÉS DINICUITI	HUAJUAPAN	8,462,240.00	5,236,706.32	61.88	8,462,240.00	2,165,869.33	25.59	74.0
91	SAN ANDRÉS HUAYÁPAM	CENTRO	21,838,682.09	12,952,360.82	59.31	21,838,682.09	6,009,658.72	27.52	30.0
92	SAN ANDRÉS IXTLAHUACA	CENTRO	8,000,221.62	6,483,432.84	81.04	8,000,221.62	1,449,433.76	18.12	0.0
93	SAN ANDRÉS LAGUNAS	TEPOSOLULA	4,015,553.47	1,552,758.27	38.67	4,015,553.47	557,944.51	13.89	0.0
94	SAN ANDRÉS NUXIÑO	NOCHIXTLÁN	9,092,394.31	5,476,767.88	60.23	9,092,394.31	1,271,875.02	13.99	75.0
96	SAN ANDRÉS SINAXTLA	NOCHIXTLÁN	4,452,162.14	2,662,347.29	59.8	4,452,162.14	1,251,458.92	28.11	0.0
97	SAN ANDRÉS SOLAGA	VILLA ALTA	8,157,869.60	4,831,160.78	59.22	8,157,869.60	2,359,221.30	28.92	12.2
98	SAN ANDRÉS TEOTILÁLPAM	CUICATLÁN	22,506,739.00	14,586,153.57	64.81	22,506,739.00	4,588,775.42	20.39	36.4



ID	NOMBRE DE MUNICIPIO	DISTRITO	LEY DE INGRESOS 2023	RECAUDADO	% RECAUDADO	PRESUPUESTO DE EGRESOS 2023	EJERCIDO	% EJERCIDO	PROMEDIO DE CUMPLIMIENTO DE INDICADORES 2DO TRIM
99	SAN ANDRÉS TEPETLAPA	SILACAYÓPAM	4,578,476.23	2,913,353.56	63.63	4,578,476.23	1,198,019.81	26.17	0.0
100	SAN ANDRÉS YAÁ	VILLA ALTA	4,320,745.00	2,641,530.92	61.14	4,320,745.00	782,334.12	18.11	60.0
101	SAN ANDRÉS ZABACHE	EJUTLA	5,694,538.94	3,530,310.36	61.99	5,694,538.94	1,365,868.56	23.99	0.0
102	SAN ANDRÉS ZAUTLA	ETLA	17,173,108.47	11,162,918.15	65	17,173,108.47	3,575,791.64	20.82	0.0
103	SAN ANTONINO CASTILLO VELASCO	OCOTLÁN	29,843,905.96	17,408,400.49	58.33	29,843,905.96	7,151,281.63	23.96	100.0
104	SAN ANTONINO EL ALTO	ZIMATLÁN	14,754,097.32	10,039,742.95	68.05	14,754,097.32	5,527,410.66	37.46	57.1
105	SAN ANTONINO MONTE VERDE	TEPOSCOLULA	27,838,497.00	18,150,659.72	65.2	27,838,497.00	3,911,857.65	14.05	22.8
106	SAN ANTONIO ACUTLA	TEPOSCOLULA	5,602,079.91	4,298,960.10	76.74	5,602,079.91	4,441,743.95	79.29	0.0
107	SAN ANTONIO DE LA CAL	CENTRO	61,827,117.46	44,827,968.37	72.51	61,827,117.46	25,370,731.82	41.03	0.0
108	SAN ANTONIO HUITEPEC	ZAACHILA	18,980,737.39	12,845,338.10	67.68	18,980,737.39	2,848,082.82	15.01	33.3
109	SAN ANTONIO NANAHUATÍPAM	TEOTITLÁN	4,912,627.69	3,182,301.15	64.78	4,912,627.69	1,130,699.19	23.02	383.3
110	SAN ANTONIO SINICAHUA	TLAXIACO	12,218,532.72	7,514,414.89	61.5	12,218,532.72	1,576,179.34	12.9	0.0
112	SAN BALTAZAR CHICHICÁPAM	OCOTLÁN	14,731,172.31	6,193,178.06	42.04	14,731,172.31	1,957,541.97	13.29	40.0
113	SAN BALTAZAR LOXICHA	POCHUTLA	14,739,445.23	9,452,047.92	64.13	14,739,445.23	4,531,750.86	30.75	0.0
114	SAN BALTAZAR YATZACHI EL BAJO	VILLA ALTA	5,457,586.92	3,608,335.48	66.12	5,457,586.92	976,340.53	17.89	3.6
115	SAN BARTOLO COYOTEPEC	CENTRO	30,080,963.27	16,948,005.34	56.34	30,080,963.27	7,417,453.35	24.66	40.0
117	SAN BARTOLOMÉ LOXICHA	POCHUTLA	13,647,341.08	8,254,763.50	60.49	13,647,341.08	2,228,887.11	16.33	0.0
118	SAN BARTOLOMÉ QUIALANA	TLACOLULA	18,112,884.20	11,668,537.08	64.42	18,112,884.20	4,098,468.20	22.63	0.0
119	SAN BARTOLOMÉ YUCUAÑE	TLAXIACO	4,338,559.49	2,932,167.92	67.58	4,338,559.49	884,890.17	20.4	50.0
120	SAN BARTOLOMÉ ZOOGOCHO	VILLA ALTA	3,469,929.59	2,137,556.18	61.6	3,469,929.59	842,958.43	24.29	0.0
121	SAN BARTOLO SOYALTEPEC	TEPOSCOLULA	6,341,280.09	4,390,958.83	69.24	6,341,280.09	1,747,088.37	27.55	85.7
122	SAN BARTOLO YAUTEPEC	YAUTEPEC	4,867,799.69	3,121,403.48	64.12	4,867,799.69	1,190,965.02	24.47	40.0
123	SAN BERNARDO MIXTEPEC	ZIMATLÁN	12,220,200.40	7,986,161.40	65.35	12,220,200.40	2,583,511.47	21.14	26.7
124	SAN BLAS ATEMPA	TEHUANTEPEC	81,316,327.41	49,143,029.75	60.43	81,316,327.41	34,002,913.96	41.82	122.0
125	SAN CARLOS YAUTEPEC	YAUTEPEC	60,000,000.00	33,090,865.27	55.15	60,000,000.00	7,029,885.39	11.72	0.0
126	SAN CRISTÓBAL AMATLÁN	MIAHUATLÁN	27,458,360.02	16,623,602.33	60.54	27,458,360.02	8,795,139.80	32.03	66.7
127	SAN CRISTÓBAL AMOLTEPEC	TLAXIACO	9,228,409.44	5,927,765.39	64.23	9,228,409.44	2,088,385.76	22.63	0.0
129	SAN CRISTÓBAL SUCHITLAHUACA	COIXTLAHUACA	5,377,987.03	3,447,036.19	64.1	5,377,987.03	2,041,118.74	37.95	0.0
130	SAN DIONISIO DEL MAR	JUCHITÁN	24,086,069.47	15,286,735.92	63.47	24,086,069.47	5,736,936.57	23.82	20.0
131	SAN DIONISIO OCOTEPEC	TLACOLULA	51,160,849.47	34,682,105.80	67.79	51,160,849.47	9,649,214.20	18.86	0.0
132	SAN DIONISIO OCOTLÁN	OCOTLÁN	7,019,978.28	4,756,682.87	67.76	7,019,978.28	1,936,085.61	27.58	0.0
133	SAN ESTEBAN ATATLAHUCA	TLAXIACO	28,308,361.22	17,181,469.20	60.69	28,308,361.22	5,059,882.09	17.87	0.0
134	SAN FELIPE JALAPA DE DÍAZ	TUXTEPEC	149,966,140.56	104,192,048.26	69.48	149,966,140.56	9,823,622.45	6.55	43.8
135	SAN FELIPE TEJALÁPAM	ETLA	30,138,352.61	20,674,567.57	68.6	30,138,352.61	4,747,145.59	15.75	0.0
136	SAN FELIPE USILA	TUXTEPEC	59,217,928.20	40,182,476.78	67.86	59,217,928.20	11,723,915.81	19.8	0.0
137	SAN FRANCISCO CAHUACUÁ	SOLA DE VEGA	23,007,576.00	29,081,333.68	126.4	23,007,576.00	11,125,680.99	48.36	0.0
138	SAN FRANCISCO CAJONOS	VILLA ALTA	3,304,411.46	1,963,974.01	59.43	3,304,411.46	618,057.11	18.7	88.9
140	SAN FRANCISCO CHINDÚA	NOCHITLÁN	3,848,792.84	2,355,793.47	61.21	3,848,792.84	1,264,634.03	32.86	55.6
141	SAN FRANCISCO DEL MAR	JUCHITÁN	30,050,472.03	20,073,426.87	66.8	30,050,472.03	7,946,128.12	26.44	100.0
142	SAN FRANCISCO HUEHUETLÁN	TEOTITLÁN	6,180,115.47	4,030,805.20	65.22	6,180,115.47	815,021.46	13.19	100.0
143	SAN FRANCISCO IXHUATÁN	JUCHITÁN	38,801,001.86	22,710,715.59	58.53	38,801,001.86	11,516,448.93	29.68	62.5

ID	NOMBRE DE MUNICIPIO	DISTRITO	LEY DE INGRESOS 2023	RECAUDADO	% RECAUDADO	PRESUPUESTO DE EGRESOS 2023	EJERCIDO	% EJERCIDO	PROMEDIO DE CUMPLIMIENTO DE INDICADORES 2DO TRIM
144	SAN FRANCISCO JALTEPETONGO	NOCHIXTLÁN	5,799,307.08	13,487,103.31	232.56	5,799,307.08	1,588,021.13	27.38	0.0
145	SAN FRANCISCO LACHIGOLÓ	TLACOLULA	17,247,452.54	11,590,545.19	67.2	17,247,452.54	3,724,793.45	21.6	33.3
146	SAN FRANCISCO LOGUECHE	MIHUATLÁN	15,094,697.48	9,833,871.33	65.15	15,094,697.48	3,312,675.68	21.95	64.3
147	SAN FRANCISCO NUXAÑO	NOCHIXTLÁN	5,087,883.79	3,362,694.58	66.09	5,087,883.79	1,504,209.22	29.56	100.0
148	SAN FRANCISCO OZOLOTEPEC	MIHUATLÁN	11,240,232.47	7,247,228.42	64.48	11,240,232.47	1,413,074.25	12.57	53.9
149	SAN FRANCISCO SOLA	SOLA DE VEGA	9,602,742.52	5,955,165.10	62.02	9,602,742.52	2,310,197.92	24.06	40.0
150	SAN FRANCISCO TELIXTLAHUACA	ETLA	34,473,942.83	22,823,537.01	66.21	34,473,942.83	11,556,491.83	33.52	0.0
151	SAN FRANCISCO TEOPAN	COIXTLAHUACA	3,817,562.13	2,127,999.99	55.74	3,817,562.13	1,215,777.67	31.85	0.0
152	SAN FRANCISCO TLAPANCINGO	SILACAYOÁPAM	11,543,096.48	7,803,593.15	67.6	11,543,096.48	2,393,571.52	20.74	7.7
153	SAN GABRIEL MIXTEPEC	JUQUILA	20,295,884.68	11,834,514.42	58.31	20,295,884.68	3,740,697.10	18.43	0.0
154	SAN ILDEFONSO AMATLÁN	MIHUATLÁN	13,027,972.64	8,311,602.32	63.8	13,027,972.64	1,903,978.27	14.61	40.0
155	SAN ILDEFONSO SOLA	SOLA DE VEGA	6,763,735.00	4,542,597.01	67.16	6,763,735.00	1,696,783.36	25.09	0.0
156	SAN ILDEFONSO VILLA ALTA	VILLA ALTA	14,177,912.28	9,275,137.53	65.42	14,177,912.28	3,381,776.50	23.85	54.6
157	SAN JACINTO AMILPAS	CENTRO	51,186,019.00	33,048,585.26	64.57	51,186,019.00	23,048,048.09	45.03	0.0
158	SAN JACINTO TLACOTEPEC	SOLA DE VEGA	13,492,598.31	8,545,289.08	63.33	13,492,598.31	3,760,284.44	27.87	0.0
160	SAN JERÓNIMO SILACAYOAPILLA	HUAJUAPAN	7,682,379.19	4,943,651.19	64.35	7,682,379.19	2,553,024.44	33.23	42.0
161	SAN JERÓNIMO SOSOLA	ETLA	12,346,243.76	8,168,547.87	66.16	12,346,243.76	2,240,270.32	18.15	0.0
162	SAN JERÓNIMO TAVICHE	OCOTLÁN	10,351,782.31	6,761,427.60	65.32	10,351,782.31	1,016,770.88	9.82	80.0
163	SAN JERÓNIMO TECÓATL	TEOTITLÁN	10,020,771.34	4,353,726.39	43.45	10,020,771.34	782,961.15	7.81	0.0
164	SAN JORGE NUCHITA	HUAJUAPAN	12,383,466.80	8,148,574.40	65.8	12,383,466.80	5,179,879.12	41.83	75.0
165	SAN JOSÉ AYUQUILA	HUAJUAPAN	8,215,474.00	4,854,252.05	59.09	8,215,474.00	2,303,855.43	28.04	36.8
166	SAN JOSÉ CHILTEPEC	TUXTEPEC	46,857,209.46	28,511,933.96	60.85	46,857,209.46	32,495,679.40	69.35	0.0
167	SAN JOSÉ DEL PEÑASCO	MIHUATLÁN	11,291,528.74	7,281,629.74	64.49	11,291,528.74	2,541,926.32	22.51	100.0
169	SAN JOSÉ INDEPENDENCIA	TUXTEPEC	20,042,670.35	15,518,039.64	77.43	20,042,670.35	3,369,870.57	16.81	0.0
170	SAN JOSÉ LACHIGUIRI	MIHUATLÁN	22,949,594.11	14,845,721.61	64.69	22,949,594.11	3,072,451.19	13.39	0.0
171	SAN JOSÉ TENANGO	TEOTITLÁN	131,772,594.03	84,233,018.90	63.92	131,772,594.03	32,462,225.27	24.64	46.5
172	SAN JUAN ACHIUTLA	TLAXIACO	3,654,664.20	2,608,857.49	71.38	3,654,664.20	1,244,936.99	34.06	38.3
173	SAN JUAN ATEPEC	IXTLÁN	6,796,331.43	4,342,525.94	63.9	6,796,331.43	2,244,214.32	33.02	0.0
174	ÁNIMAS TRUJANO	CENTRO	12,444,146.05	7,719,798.94	62.04	12,444,146.05	3,794,802.57	30.49	75.0
175	SAN JUAN BAUTISTA ATATLAHUCA	ETLA	7,117,237.13	4,663,029.78	65.52	7,117,237.13	1,283,694.73	18.04	26.4
177	SAN JUAN BAUTISTA CUICATLÁN	CUICATLÁN	36,115,168.33	32,923,440.84	91.16	36,115,168.33	29,915,377.12	82.83	0.0
179	SAN JUAN BAUTISTA JAYACATLÁN	ETLA	8,526,455.55	24,189,539.88	283.7	8,526,455.55	8,949,947.69	104.97	215.0
181	SAN JUAN BAUTISTA SUCHITEPEC	HUAJUAPAN	4,391,989.21	2,716,506.22	61.85	4,391,989.21	1,080,635.23	24.6	33.3
182	SAN JUAN BAUTISTA TLACOATZINTEPEC	CUICATLÁN	13,030,549.54	7,760,517.06	59.56	13,030,549.54	2,272,540.65	17.44	20.0
183	SAN JUAN BAUTISTA TLACHICHILCO	SILACAYOÁPAM	8,386,250.00	15,070,155.30	179.7	8,386,250.00	1,695,577.12	20.22	66.5
185	SAN JUAN CACAHUATEPEC	JAMILTEPEC	34,152,444.03	18,211,859.51	53.33	34,152,444.03	7,797,341.69	22.83	100.0
186	SAN JUAN CIENEGUILLA	SILACAYOÁPAM	4,550,422.17	2,951,209.62	64.86	4,550,422.17	1,179,205.02	25.91	28.3
187	SAN JUAN COATZÓSPAM	TEOTITLÁN	13,726,373.33	8,959,545.49	65.27	13,726,373.33	1,841,534.36	13.42	100.0
188	SAN JUAN COLORADO	JAMILTEPEC	40,468,948.25	26,781,715.84	66.18	40,468,948.25	7,704,252.89	19.04	75.0
189	SAN JUAN COMALTEPEC	CHOÁPAM	20,941,809.35	14,313,402.78	68.35	20,941,809.35	2,330,207.30	11.13	100.0



ID	NOMBRE DE MUNICIPIO	DISTRITO	LEY DE INGRESOS 2023	RECAUDADO	% RECAUDADO	PRESUPUESTO DE EGRESOS 2023	EJERCIDO	% EJERCIDO	PROMEDIO DE CUMPLIMIENTO DE INDICADORES 2DO TRIM
190	SAN JUAN COTZOCÓN	MIXE	87,490,073.96	48,973,956.23	55.98	87,490,073.96	10,413,248.32	11.9	0.0
191	SAN JUAN CHICOMEZÚCHIL	IXTLÁN	2,298,063.01	1,530,795.26	66.61	2,298,063.01	562,981.35	24.5	57.1
192	SAN JUAN CHILATECA	OCOTLÁN	6,933,306.13	4,499,313.52	64.89	6,933,306.13	2,113,628.00	30.49	26.7
194	SAN JUAN DEL RÍO	TLACOLULA	7,095,774.27	4,990,734.62	70.33	7,095,774.27	2,275,026.10	32.06	50.0
195	SAN JUAN DIUXI	NOCHIXTLÁN	8,404,577.45	5,155,361.45	61.34	8,404,577.45	1,748,616.78	20.81	82.1
196	SAN JUAN EVANGELISTA ANALCO	IXTLÁN	4,252,446.31	2,938,038.76	69.09	4,252,446.31	1,673,543.82	39.35	66.7
197	SAN JUAN GUELAVÍA	TLACOLULA	16,616,286.87	10,382,664.67	62.48	16,616,286.87	4,155,597.81	25.01	0.0
199	SAN JUAN IHUALTEPEC	SILACAYOÁPAM	4,955,629.50	3,377,683.30	68.16	4,955,629.50	2,339,946.15	47.22	0.0
201	SAN JUAN JUQUILA VIJANOS	VILLA ALTA	8,497,783.13	5,347,095.43	62.92	8,497,783.13	1,484,706.71	17.47	0.0
202	SAN JUAN LACHAO	JUQUILA	19,889,222.16	11,004,137.55	55.33	19,889,222.16	6,008,933.65	30.21	60.0
204	SAN JUAN LAJARCIA	YAUTEPEC	4,792,097.82	3,002,893.48	62.66	4,792,097.82	431,089.14	9	100.0
205	SAN JUAN LALANA	CHOÁPAM	102,010,380.38	65,870,723.59	64.57	102,010,380.38	16,821,131.26	16.49	0.0
206	SAN JUAN DE LOS CUÉS	TEOTITLÁN	9,238,871.00	6,935,032.60	75.06	9,238,871.00	2,360,817.02	25.55	62.5
208	SAN JUAN MIXTEPEC (JUXTLAHUA.)	JUXTLAHUACA	38,908,663.24	33,777,101.40	86.81	38,908,663.24	6,080,354.86	15.63	0.0
209	SAN JUAN MIXTEPEC (MIAHUA)	MIAHUATLÁN	6,322,785.57	4,193,433.66	66.32	6,322,785.57	1,234,567.29	19.53	100.0
210	SAN JUAN ÑUMÍ	TLAXIACO	30,247,011.00	19,593,183.27	64.78	30,247,011.00	5,099,560.82	16.86	76.0
211	SAN JUAN OZOLOTEPEC	MIAHUATLÁN	17,495,030.18	10,972,540.56	62.72	17,495,030.18	1,034,084.20	5.91	64.3
212	SAN JUAN PETLAPA	CHOÁPAM	27,433,136.00	17,920,164.56	65.32	27,433,136.00	8,526,330.47	31.08	19.8
213	SAN JUAN QUIAHUJE	JUQUILA	19,800,034.15	12,458,217.63	62.92	19,800,034.15	8,200,764.88	41.42	93.6
214	SAN JUAN QUIOTEPEC	IXTLÁN	10,295,565.00	6,299,296.62	61.18	10,295,565.00	2,508,072.02	24.36	0.0
215	SAN JUAN SAYULTEPEC	NOCHIXTLÁN	4,469,387.19	2,759,819.07	61.75	4,469,387.19	1,410,683.55	31.56	66.7
216	SAN JUAN TABAÁ	VILLA ALTA	7,206,501.80	3,857,619.02	53.53	7,206,501.80	1,565,567.61	21.72	50.0
217	SAN JUAN TAMAZOLA	NOCHIXTLÁN	25,306,478.54	14,301,304.92	56.51	25,306,478.54	2,980,052.86	11.78	75.0
218	SAN JUAN TEITA	TLAXIACO	5,094,154.56	3,000,622.26	58.9	5,094,154.56	834,111.19	16.37	25.0
219	SAN JUAN TEITIPAC	TLACOLULA	12,146,755.83	8,231,184.53	67.76	12,146,755.83	3,058,359.45	25.18	0.0
220	SAN JUAN TEPEUXILA	CUICATLÁN	13,435,165.53	7,089,077.70	52.77	13,435,165.53	1,938,982.30	14.43	62.5
221	SAN JUAN TEPOSCOLULA	TEPOSCOLULA	6,398,391.67	4,506,996.25	70.44	6,398,391.67	1,688,864.45	26.4	0.0
222	SAN JUAN YAEÉ	VILLA ALTA	7,448,548.12	4,552,604.66	61.12	7,448,548.12	2,164,519.14	29.06	490.9
223	SAN JUAN YATZONA	VILLA ALTA	3,854,706.60	2,493,948.43	64.7	3,854,706.60	869,472.62	22.56	100.0
224	SAN JUAN YUCUITA	NOCHIXTLÁN	3,747,914.81	2,706,224.78	72.21	3,747,914.81	1,113,049.54	29.7	0.0
226	SAN LORENZO ALBARRADAS	TLACOLULA	13,297,183.70	8,236,143.26	61.94	13,297,183.70	1,738,371.80	13.07	50.0
228	SAN LORENZO CUAUNECUITITLA	TEOTITLÁN	6,410,897.00	4,094,043.84	63.86	6,410,897.00	1,113,444.29	17.37	88.9
229	SAN LORENZO TEXMELÚCAN	SOLA DE VEGA	43,465,001.89	27,888,167.47	64.16	43,465,001.89	7,809,080.02	17.97	35.8
230	SAN LORENZO VICTORIA	SILACAYOÁPAM	5,089,975.95	3,346,149.36	65.74	5,089,975.95	1,667,033.27	32.75	4.2
231	SAN LUCAS CAMOTLÁN	MIXE	18,605,180.61	11,993,622.25	64.46	18,605,180.61	2,278,086.15	12.24	0.0
232	SAN LUCAS OJITLÁN	TUXTEPEC	115,601,304.00	67,924,656.37	58.76	115,601,304.00	19,205,710.92	16.61	233.3
233	SAN LUCAS QUIAVINÍ	TLACOLULA	11,031,774.98	6,424,666.56	58.24	11,031,774.98	1,968,931.79	17.85	200.0
234	SAN LUCAS ZOQUIÁPAM	TEOTITLÁN	38,871,109.62	25,953,020.96	66.77	38,871,109.62	6,472,440.52	16.65	0.0
235	SAN LUIS AMATLÁN	MIAHUATLÁN	18,795,468.35	11,648,819.44	61.98	18,795,468.35	4,980,409.88	26.5	0.0
236	SAN MARCIAL OZOLOTEPEC	MIAHUATLÁN	12,282,179.75	7,787,037.76	63.4	12,282,179.75	2,946,669.92	23.99	0.0
237	SAN MARCOS ARTEAGA	HUAJUAPAN	7,621,559.00	5,173,871.37	67.88	7,621,559.00	2,678,944.05	35.15	47.2

ID	NOMBRE DE MUNICIPIO	DISTRITO	LEY DE INGRESOS 2023	RECAUDADO	% RECAUDADO	PRESUPUESTO DE EGRESOS 2023	EJERCIDO	% EJERCIDO	PROMEDIO DE CUMPLIMIENTO DE INDICADORES 2DO TRIM
238	SAN MARTÍN DE LOS CANSECOS	EJUTLA	5,942,135.41	3,684,450.52	62.01	5,942,135.41	1,494,547.55	25.15	0.0
239	SAN MARTÍN HUAMELÚLPAM	TLAXIACO	6,766,653.90	4,553,989.06	67.3	6,766,653.90	1,529,163.22	22.6	34.2
240	SAN MARTÍN ITUNYOSO	TLAXIACO	16,220,810.18	11,068,420.36	68.24	16,220,810.18	1,983,949.28	12.23	100.0
241	SAN MARTÍN LACHILÁ	EJUTLA	6,465,724.92	3,954,340.89	61.16	6,465,724.92	1,296,912.57	20.06	0.0
243	SAN MARTÍN TILCAJETE	OCOTLÁN	9,509,449.28	6,066,820.84	63.8	9,509,449.28	3,047,035.05	32.04	100.0
244	SAN MARTÍN TOXPALAN	TEOTITLÁN	14,179,512.97	9,805,769.91	69.15	14,179,512.97	3,461,726.51	24.41	22.2
245	SAN MARTÍN ZACATEPEC	HUAJUAPAN	6,184,499.95	3,950,636.17	63.88	6,184,499.95	2,869,676.21	46.4	0.0
246	SAN MATEO CAJONOS	VILLA ALTA	5,045,914.41	3,283,447.78	65.07	5,045,914.41	915,625.65	18.15	0.0
247	CAPULÁLPAM DE MÉNDEZ	IXTLÁN	6,264,976.41	3,965,561.02	63.3	6,264,976.41	2,172,459.48	34.68	103.4
248	SAN MATEO DEL MAR	TEHUANTEPEC	82,905,119.00	52,515,784.28	63.34	82,905,119.00	13,081,079.08	15.78	79.3
249	SAN MATEO YOLOXOCHITLÁN	TEOTITLÁN	17,504,054.69	11,197,739.75	63.97	17,504,054.69	8,412,567.40	48.06	50.4
250	SAN MATEO ETLATONGO	NOCHIXTLÁN	8,383,798.00	5,361,225.02	63.95	8,383,798.00	2,276,132.94	27.15	75.0
251	SAN MATEO NEJÁPAM	SILACAYOÁPAM	6,924,236.10	4,495,185.72	64.92	6,924,236.10	1,597,269.50	23.07	0.0
252	SAN MATEO PEÑASCO	TLAXIACO	12,193,293.79	7,957,558.06	65.26	12,193,293.79	1,938,040.27	15.89	0.0
253	SAN MATEO PIÑAS	POCHUTLA	15,493,885.62	9,913,390.43	63.98	15,493,885.62	2,367,116.55	15.28	0.0
255	SAN MATEO SINDIHUI	NOCHIXTLÁN	10,483,161.05	6,950,952.94	66.31	10,483,161.05	1,905,147.15	18.17	0.0
256	SAN MATEO Tlapiltepec	COIXTLAHUACA	3,009,100.00	1,953,091.59	64.91	3,009,100.00	567,533.50	18.86	0.0
257	SAN MELCHOR BETAZA	VILLA ALTA	6,885,431.85	4,513,453.54	65.55	6,885,431.85	1,513,750.38	21.98	0.0
258	SAN MIGUEL ACHIUTLA	TLAXIACO	5,467,729.64	3,919,527.96	71.68	5,467,729.64	3,012,344.77	55.09	80.0
259	SAN MIGUEL AHUEHUETITLÁN	SILACAYOÁPAM	14,188,379.10	8,967,792.68	63.21	14,188,379.10	2,413,731.84	17.01	0.0
260	SAN MIGUEL ALOÁPAM	IXTLÁN	11,168,655.67	7,149,847.67	64.02	11,168,655.67	3,506,329.15	31.39	83.3
261	SAN MIGUEL AMATITLÁN	HUAJUAPAN	38,995,395.00	21,213,453.62	54.4	38,995,395.00	8,092,553.98	20.75	100.0
262	SAN MIGUEL AMATLÁN	IXTLÁN	6,468,699.14	3,473,515.84	53.7	6,468,699.14	1,728,884.07	26.73	69.2
263	SAN MIGUEL COATLÁN	MIHUATLÁN	26,534,511.91	15,040,310.66	56.68	26,534,511.91	9,802,370.89	36.94	0.0
264	SAN MIGUEL CHICAHUA	NOCHIXTLÁN	13,279,385.65	8,060,302.13	60.7	13,279,385.65	2,327,922.78	17.53	0.0
265	SAN MIGUEL CHIMALAPA	JUCHITÁN	34,433,439.77	20,056,855.68	58.25	34,433,439.77	6,718,096.91	19.51	0.0
266	SAN MIGUEL DEL PUERTO	POCHUTLA	41,504,073.02	40,188,143.66	96.83	41,504,073.02	12,702,308.02	30.6	70.6
267	SAN MIGUEL DEL RÍO	IXTLÁN	2,446,348.44	1,569,889.84	64.17	2,446,348.44	819,367.86	33.49	0.0
268	SAN MIGUEL EJUTLA	EJUTLA	5,972,308.20	3,688,405.90	61.76	5,972,308.20	1,829,454.59	30.63	57.1
269	SAN MIGUEL EL GRANDE	TLAXIACO	20,723,480.18	12,473,997.40	60.19	20,723,480.18	6,621,530.32	31.95	0.0
270	SAN MIGUEL HUAUTLA	NOCHIXTLÁN	10,736,797.82	6,611,017.38	61.57	10,736,797.82	2,031,739.74	18.92	87.5
271	SAN MIGUEL MIXTEPEC	ZIMATLÁN	18,974,828.43	12,780,366.44	67.35	18,974,828.43	1,950,494.40	10.28	0.0
272	SAN MIGUEL PANIXTLAHUACA	JUQUILA	29,666,256.12	18,973,974.57	63.96	29,666,256.12	5,270,193.48	17.76	22.2
273	SAN MIGUEL PERAS	ZAACHILA	33,913,741.49	23,991,505.04	70.74	33,913,741.49	1,702,529.15	5.02	44.4
275	SAN MIGUEL QUETZALTEPEC	MIXE	32,042,594.00	20,643,112.50	64.42	32,042,594.00	2,365,531.14	7.38	15.3
276	SAN MIGUEL SANTA FLOR	CUICATLÁN	6,852,795.21	4,379,285.34	63.91	6,852,795.21	1,363,783.15	19.9	75.0
277	VILLA SOLA DE VEGA	SOLA DE VEGA	66,072,797.64	43,878,600.94	66.41	66,072,797.64	14,759,601.08	22.34	0.0
278	SAN MIGUEL SOYALTEPEC	TUXTEPEC	162,872,976.00	96,271,215.10	59.11	162,872,976.00	25,703,352.22	15.78	175.0
279	SAN MIGUEL SUCHIXTEPEC	MIHUATLÁN	15,037,981.84	9,480,119.13	63.04	15,037,981.84	2,773,641.97	18.44	0.0
280	VILLA TALEA DE CASTRO	VILLA ALTA	10,156,912.43	6,216,440.30	61.2	10,156,912.43	3,818,181.47	37.59	43.9
281	SAN MIGUEL TECOMATLÁN	NOCHIXTLÁN	4,012,847.02	2,701,798.61	67.33	4,012,847.02	1,018,994.98	25.39	0.0



ID	NOMBRE DE MUNICIPIO	DISTRITO	LEY DE INGRESOS 2023	RECAUDADO	% RECAUDADO	PRESUPUESTO DE EGRESOS 2023	EJERCIDO	% EJERCIDO	PROMEDIO DE CUMPLIMIENTO DE INDICADORES 2DO TRIM
282	SAN MIGUEL TENANGO	TEHUANTEPEC	6,113,383.00	3,594,178.82	58.79	6,113,383.00	1,070,102.63	17.5	0.0
284	SAN MIGUEL TILQUIÁPAM	OCOTLÁN	20,931,850.72	13,563,427.84	64.8	20,931,850.72	3,647,015.98	17.42	71.4
285	SAN MIGUEL TLACAMAMA	JAMILTEPEC	14,454,757.21	8,964,730.31	62.02	14,454,757.21	6,343,099.61	43.88	100.0
286	SAN MIGUEL TLACOTEPEC	JUXTLAHUACA	15,071,123.00	9,034,677.39	59.95	15,071,123.00	3,861,318.22	25.62	0.0
287	SAN MIGUEL TULANCINGO	COIXTLAHUACA	4,281,029.53	12,887,200.75	301.03	4,281,029.53	1,935,238.37	45.2	0.0
288	SAN MIGUEL YOTAO	IXTLÁN	4,381,239.33	9,367,817.21	213.82	4,381,239.33	1,115,669.14	25.46	0.0
289	SAN NICOLÁS	MIHUATLÁN	5,790,136.31	3,469,128.07	59.91	5,790,136.31	1,542,021.68	26.63	37.5
290	SAN NICOLÁS HIDALGO	SILCAYOÁPAM	5,056,872.67	3,530,070.31	69.81	5,056,872.67	1,576,975.03	31.18	14.3
291	SAN PABLO COATLÁN	MIHUATLÁN	18,893,403.36	11,868,819.58	62.82	18,893,403.36	3,099,330.86	16.4	50.0
292	SAN PABLO CUATRO VENADOS	ZAACHILA	10,116,091.83	6,560,640.68	64.85	10,116,091.83	1,777,385.87	17.57	33.3
293	SAN PABLO ETLA	ETLA	54,021,505.50	32,521,510.78	60.2	54,021,505.50	18,452,865.52	34.16	100.0
294	SAN PABLO HUITZO	ETLA	22,628,130.02	15,161,203.14	67	22,628,130.02	9,732,014.32	43.01	0.0
295	SAN PABLO HUIXTEPEC	ZIMATLÁN	41,622,832.99	25,645,875.16	61.61	41,622,832.99	15,269,811.41	36.69	23.1
296	SAN PABLO MACUILTIANGUIS	IXTLÁN	5,500,913.79	3,613,090.14	65.68	5,500,913.79	1,761,767.97	32.03	88.9
297	SAN PABLO TIJALTEPEC	TLAXIACO	15,875,892.31	9,567,485.18	60.26	15,875,892.31	3,499,688.60	22.04	42.5
298	SAN PABLO VILLA DE MITLA	TLACOLULA	52,633,668.60	32,462,241.05	61.68	52,633,668.60	18,283,796.68	34.74	0.0
299	SAN PABLO YAGANIZA	VILLA ALTA	7,184,564.86	3,624,623.45	50.45	7,184,564.86	1,043,493.89	14.52	50.0
300	SAN PEDRO AMUZGOS	PUTLA	30,231,757.63	18,625,437.48	61.61	30,231,757.63	9,329,819.27	30.86	68.7
301	SAN PEDRO APOSTOL	OCOTLÁN	9,513,694.05	5,877,818.26	61.78	9,513,694.05	3,049,687.55	32.06	87.5
302	SAN PEDRO ATOYAC	JAMILTEPEC	21,959,647.18	12,978,630.23	59.1	21,959,647.18	6,388,132.23	29.09	0.0
304	SAN PEDRO COXCALTEPEC CÁNTAROS	NOCHIXTLÁN	5,886,548.42	4,231,179.71	71.88	5,886,548.42	1,014,617.63	17.24	0.0
305	SAN PEDRO COMITANCILLO	TEHUANTEPEC	14,408,210.70	9,069,257.47	62.95	14,408,210.70	12,615,411.41	87.56	0.0
306	SAN PEDRO EL ALTO	POCHUTLA	20,300,350.96	13,089,534.87	64.48	20,300,350.96	5,128,789.23	25.26	0.0
307	SAN PEDRO HUAMELULA	TEHUANTEPEC	31,658,021.19	36,978,369.29	116.81	31,658,021.19	9,161,311.47	28.94	28.6
308	SAN PEDRO HUILOTEPEC	TEHUANTEPEC	13,822,179.41	9,208,139.40	66.62	13,822,179.41	4,630,208.65	33.5	100.0
309	SAN PEDRO IXCATLÁN	TUXTEPEC	48,491,136.00	31,284,104.21	64.52	48,491,136.00	8,421,094.15	17.37	271.0
310	SAN PEDRO IXTLAHUACA	CENTRO	40,087,825.32	25,705,812.89	64.12	40,087,825.32	11,875,496.00	29.62	0.0
311	SAN PEDRO JALTEPETONGO	CUICATLÁN	4,723,177.00	3,777,754.85	79.98	4,723,177.00	1,781,230.23	37.71	51.5
312	SAN PEDRO JICAYÁN	JAMILTEPEC	50,392,610.72	32,923,638.22	65.33	50,392,610.72	13,890,880.91	27.57	60.0
313	SAN PEDRO JOCOTIPAC	CUICATLÁN	6,354,922.19	4,325,533.52	68.07	6,354,922.19	2,368,345.19	37.27	100.0
314	SAN PEDRO JUCHATENGO	JUQUILA	8,060,393.98	4,795,081.32	59.49	8,060,393.98	1,117,540.99	13.86	30.0
316	SAN PEDRO MÁRTIR QUIECHAPA	YAUTEPEC	5,336,264.15	3,242,261.99	60.76	5,336,264.15	1,402,978.15	26.29	0.0
318	SAN PEDRO MIXTEPEC	JUQUILA	257,531,092.16	142,206,955.17	55.22	257,531,092.16	72,433,885.13	28.13	74.1
319	SAN PEDRO MIXTEPEC (MAHUA)	MIHUATLÁN	6,184,798.59	3,839,141.52	62.07	6,184,798.59	686,677.44	11.1	100.0
320	SAN PEDRO MOLINOS	TLAXIACO	4,636,917.72	2,891,417.98	62.36	4,636,917.72	721,796.59	15.57	200.0
321	SAN PEDRO NOPALA	TEPOSOLULA	5,078,591.69	3,325,595.75	65.48	5,078,591.69	2,323,902.76	45.76	0.0
323	SAN PEDRO OCOTEPEC	MIXE	10,483,161.05	7,385,545.26	70.45	10,483,161.05	2,317,748.09	22.11	0.0
324	SAN PEDRO POCHUTLA	POCHUTLA	177,786,413.52	143,161,607.22	80.52	177,786,413.52	53,318,288.92	29.99	100.0
325	SAN PEDRO QUIATONI	TLACOLULA	61,938,127.78	42,121,635.17	68.01	61,938,127.78	27,755,199.75	44.81	91.0
326	SAN PEDRO SOCHÍÁPAM	CUICATLÁN	28,381,062.84	13,981,390.64	49.26	28,381,062.84	4,545,081.48	16.01	100.0
327	SAN PEDRO TAPANATEPEC	JUCHITÁN	79,895,855.00	43,434,074.17	54.36	79,895,855.00	38,874,157.52	48.66	79.1

ID	NOMBRE DE MUNICIPIO	DISTRITO	LEY DE INGRESOS 2023	RECAUDADO	% RECAUDADO	PRESUPUESTO DE EGRESOS 2023	EJERCIDO	% EJERCIDO	PROMEDIO DE CUMPLIMIENTO DE INDICADORES 2DO TRIM
328	SAN PEDRO TAVICHE	OCOTLÁN	8,000,574.23	5,348,764.47	66.85	8,000,574.23	1,367,237.36	17.09	40.5
329	SAN PEDRO TEOZACOALCO	NOCHIXTLÁN	7,753,338.56	5,358,371.49	69.11	7,753,338.56	1,616,235.43	20.85	75.0
330	SAN PEDRO TEUTILA	CUICATLÁN	20,832,604.71	13,340,305.02	64.04	20,832,604.71	5,841,672.42	28.04	27.3
331	SAN PEDRO TIDAÁ	NOCHIXTLÁN	8,766,906.76	5,229,678.31	59.65	8,766,906.76	1,522,011.86	17.36	66.7
332	SAN PEDRO TOPILTEPEC	TEPOSOLULA	2,887,422.43	2,120,460.72	73.44	2,887,422.43	657,232.68	22.76	0.0
333	SAN PEDRO TOTOLÁPAM	TLACOLULA	12,502,329.99	7,337,787.82	58.69	12,502,329.99	1,726,930.32	13.81	0.0
335	SAN PEDRO YANERI	IXTLÁN	5,382,782.67	16,185,337.36	300.69	5,382,782.67	1,790,438.10	33.26	100.0
336	SAN PEDRO YÓLOX	IXTLÁN	12,437,174.26	8,319,824.25	66.89	12,437,174.26	4,453,317.11	35.81	45.6
337	SAN PEDRO Y SAN PABLO AYUTLA	MIXE	34,617,597.23	21,915,851.53	63.31	34,617,597.23	4,381,493.41	12.66	100.0
338	VILLA DE ETLA	ETLA	34,433,115.50	22,204,335.22	64.49	34,433,115.50	14,169,887.26	41.15	0.0
339	SAN PEDRO Y SAN PABLO TEPOSOLULA	TEPOSOLULA	19,088,578.45	9,905,297.81	51.89	19,088,578.45	5,476,501.50	28.69	0.0
340	SAN PEDRO Y SAN PABLO TEQUIXTEPEC	HUAJUAPAN	9,609,387.56	5,299,434.60	55.15	9,609,387.56	1,710,748.13	17.8	0.0
341	SAN PEDRO YUCUNAMA	TEPOSOLULA	2,965,411.94	2,365,686.52	79.78	2,965,411.94	1,189,748.09	40.12	66.7
342	SAN RAYMUNDO JALPAN	CENTRO	18,669,145.49	11,069,932.81	59.3	18,669,145.49	7,365,290.07	39.45	33.3
343	SAN SEBASTIÁN ABASOLO	TLACOLULA	9,828,953.58	5,949,720.87	60.53	9,828,953.58	2,318,455.66	23.59	41.3
344	SAN SEBASTIÁN COATLÁN	MIHUATLÁN	13,960,421.65	8,500,295.28	60.89	13,960,421.65	3,521,096.77	25.22	0.0
345	SAN SEBASTIÁN IXCAPA	JAMILTEPEC	14,369,141.83	9,333,811.60	64.96	14,369,141.83	4,240,904.75	29.51	64.3
346	SAN SEBASTIÁN NICANANDUTA	TEPOSOLULA	8,090,336.89	8,526,999.16	105.4	8,090,336.89	3,902,465.91	48.24	69.2
347	SAN SEBASTIÁN RÍO HONDO	MIHUATLÁN	19,423,587.26	12,683,306.73	65.3	19,423,587.26	4,268,983.28	21.98	100.0
348	SAN SEBASTIÁN TECOMAXTLAHUACA	JUXTLAHUACA	36,169,823.33	22,879,048.07	63.25	36,169,823.33	14,144,153.28	39.1	50.0
350	SAN SEBASTIÁN TUTLA	CENTRO	55,221,066.17	35,692,901.51	64.64	55,221,066.17	12,568,299.70	22.76	22.2
351	SAN SIMÓN ALMOLONGAS	MIHUATLÁN	12,946,114.86	8,503,391.52	65.68	12,946,114.86	3,417,312.78	26.4	75.0
353	SANTA ANA	MIHUATLÁN	11,241,035.89	6,917,815.42	61.54	11,241,035.89	1,404,006.54	12.49	100.0
354	SANTA ANA ATEIXTLAHUACA	TEOTITLÁN	5,601,828.46	3,607,991.24	64.41	5,601,828.46	1,117,259.25	19.94	0.0
355	SANTA ANA CUAUHTÉMOC	CUICATLÁN	6,648,815.36	3,684,385.07	55.41	6,648,815.36	1,033,509.31	15.54	0.0
356	SANTA ANA DEL VALLE	TLACOLULA	11,220,543.37	6,955,729.56	61.99	11,220,543.37	3,586,974.00	31.97	0.0
357	SANTA ANA TAVELA	YAUTEPEC	6,899,398.09	4,345,694.97	62.99	6,899,398.09	1,020,084.40	14.79	42.3
359	SANTA ANA YARENI	IXTLÁN	7,188,948.10	3,986,167.84	55.45	7,188,948.10	1,650,579.15	22.96	100.0
362	SANTA CATARINA CUIXTLA	MIHUATLÁN	7,219,090.79	4,834,430.46	66.97	7,219,090.79	2,325,460.98	32.21	0.0
363	SANTA CATARINA IXTEPEJI	IXTLÁN	10,597,368.64	6,794,916.91	64.12	10,597,368.64	2,379,807.94	22.46	60.0
364	SANTA CATARINA JUQUILA	JUQUILA	65,507,212.51	37,199,717.61	56.79	65,507,212.51	24,499,463.83	37.4	78.5
365	SANTA CATARINA LACHATAO	IXTLÁN	7,591,257.11	15,879,129.37	209.18	7,591,257.11	10,593,542.12	139.55	66.7
366	SANTA CATARINA LOXICHA	POCHUTLA	27,067,553.00	17,329,331.26	64.02	27,067,553.00	10,235,972.36	37.82	64.3
367	SANTA CATARINA MECOACÁN	JAMILTEPEC	21,483,643.60	14,327,362.51	66.69	21,483,643.60	9,554,062.62	44.47	0.0
368	SANTA CATARINA MINAS	OCOTLÁN	12,116,643.00	8,196,236.59	67.64	12,116,643.00	4,205,845.09	34.71	0.0
369	SANTA CATARINA QUIANÉ	ZIMATLÁN	8,188,372.30	5,155,168.49	62.96	8,188,372.30	2,561,935.53	31.29	33.3
370	SANTA CATARINA TAYATA	TLAXIACO	5,072,968.68	3,492,587.58	68.85	5,072,968.68	1,847,408.04	36.42	20.5
371	SANTA CATARINA TICUÁ	TLAXIACO	7,901,653.00	4,810,813.54	60.88	7,901,653.00	1,455,744.91	18.42	0.0
372	SANTA CATARINA YOSONOTÚ	TLAXIACO	11,015,181.00	7,342,720.42	66.66	11,015,181.00	3,335,721.82	30.28	0.0
373	SANTA CATARINA ZAPOQUILA	HUAJUAPAN	4,172,191.67	2,329,372.95	55.83	4,172,191.67	789,698.92	18.93	56.0
375	SANTA CRUZ AMILPAS	CENTRO	39,119,195.83	23,926,565.24	61.16	39,119,195.83	16,328,464.61	41.74	0.0



ID	NOMBRE DE MUNICIPIO	DISTRITO	LEY DE INGRESOS 2023	RECAUDADO	% RECAUDADO	PRESUPUESTO DE EGRESOS 2023	EJERCIDO	% EJERCIDO	PROMEDIO DE CUMPLIMIENTO DE INDICADORES 2DO TRIM
376	SANTA CRUZ DE BRAVO	SILACAYOÁPAM	3,224,186.59	2,123,701.21	65.87	3,224,186.59	592,448.88	18.38	54.0
377	SANTA CRUZ ITUNDUJIA	PUTLA	57,721,421.04	37,600,476.48	65.14	57,721,421.04	9,661,582.14	16.74	18.2
379	SANTA CRUZ NUNDACO	TLAXIACO	14,436,648.53	10,013,075.47	69.36	14,436,648.53	6,213,582.83	43.04	48.5
380	SANTA CRUZ PAPALUTLA	TLACOLULA	9,674,154.30	5,868,011.13	60.66	9,674,154.30	1,584,171.46	16.38	50.0
381	SANTA CRUZ TACACHE DE MINA	HUAJUAPAN	9,914,836.16	6,439,994.28	64.95	9,914,836.16	3,231,783.61	32.6	77.8
382	SANTA CRUZ TACAHAUA	TLAXIACO	8,738,289.50	5,441,684.71	62.27	8,738,289.50	1,359,006.96	15.55	77.3
383	SANTA CRUZ TAYATA	TLAXIACO	4,911,849.20	3,192,867.68	65	4,911,849.20	1,733,230.38	35.29	33.3
384	SANTA CRUZ XITLA	MIAHUATLÁN	21,243,617.46	14,329,721.56	67.45	21,243,617.46	4,384,242.80	20.64	66.7
386	SANTA CRUZ ZENZONTEPEC	SOLA DE VEGA	98,423,287.35	62,674,662.10	63.68	98,423,287.35	7,682,584.03	7.81	37.9
388	SANTA INÉS DEL MONTE	ZAACHILA	16,515,501.00	10,635,383.08	64.4	16,515,501.00	3,048,786.05	18.46	0.0
389	SANTA INÉS YATZECHE	ZIMATLÁN	9,162,478.88	5,994,881.64	65.43	9,162,478.88	1,916,712.65	20.92	100.0
390	SANTA LUCÍA DEL CAMINO	CENTRO	146,179,216.70	97,084,544.04	66.41	146,179,216.70	71,029,625.82	48.59	0.0
391	SANTA LUCÍA MIAHUATLÁN	MIAHUATLÁN	23,276,761.11	15,635,018.27	67.17	23,276,761.11	5,218,182.61	22.42	77.8
392	SANTA LUCÍA MONTEVERDE	PUTLA	39,231,560.14	25,574,100.59	65.19	39,231,560.14	6,749,078.28	17.2	0.0
393	SANTA LUCÍA OCOTLÁN	OCOTLÁN	17,860,625.52	11,768,531.49	65.89	17,860,625.52	4,433,794.24	24.82	100.0
394	SANTA MARÍA ALOTEPEC	MIXE	12,208,043.74	7,347,044.42	60.18	12,208,043.74	1,690,186.14	13.84	0.0
395	SANTA MARÍA APAZCO	NOCHIXTLÁN	12,172,968.57	7,856,642.32	64.54	12,172,968.57	1,724,971.22	14.17	0.0
397	HEROICA CIUDAD DE TLAXIACO	TLAXIACO	166,356,500.00	106,575,162.61	64.06	166,356,500.00	51,831,786.21	31.16	100.0
398	AYOQUEZCO DE ALDAMA	ZIMATLÁN	23,468,397.66	14,013,201.65	59.71	23,468,397.66	5,199,419.82	22.15	0.0
399	SANTA MARÍA ATZOMPA	CENTRO	123,641,046.74	75,994,773.59	61.46	123,641,046.74	15,683,319.39	12.68	20.0
400	SANTA MARÍA CAMOTLÁN	HUAJUAPAN	8,666,086.61	5,308,997.80	61.26	8,666,086.61	2,200,828.14	25.4	0.0
401	SANTA MARÍA COLOTEPEC	POCHUTLA	114,646,368.55	82,372,419.32	71.85	114,646,368.55	29,735,992.36	25.94	0.0
403	SANTA MARÍA COYOTEPEC	CENTRO	14,161,448.88	9,743,722.25	68.8	14,161,448.88	4,669,388.74	32.97	71.4
404	SANTA MARÍA CHACHOÁPAM	NOCHIXTLÁN	6,832,536.57	4,668,797.86	68.33	6,832,536.57	1,871,070.43	27.38	60.0
405	VILLA DE CHILAPA DE DÍAZ	TEPOSICOLULA	11,686,189.24	7,722,773.26	66.08	11,686,189.24	3,939,760.80	33.71	75.0
406	SANTA MARÍA CHILCHOTLA	TEOTITLÁN	120,488,433.66	79,618,415.46	66.08	120,488,433.66	19,273,759.18	16	0.0
408	SANTA MARÍA DEL ROSARIO	TLAXIACO	3,735,148.52	2,503,264.40	67.02	3,735,148.52	1,167,129.43	31.25	75.0
409	SANTA MARÍA DEL TULE	CENTRO	32,089,441.08	38,031,389.49	118.52	32,089,441.08	11,528,038.62	35.92	100.0
410	SANTA MARÍA ECATEPEC	YAUTEPEC	12,290,247.65	10,113,141.43	82.29	12,290,247.65	3,208,831.50	26.11	14.3
411	SANTA MARÍA GUELACÉ	TLACOLULA	4,537,973.06	2,923,850.74	64.43	4,537,973.06	1,290,949.26	28.45	70.0
412	SANTA MARÍA GUIENAGATI	TEHUANTEPEC	20,774,975.22	12,513,287.03	60.23	20,774,975.22	3,788,388.52	18.24	1.8
413	SANTA MARÍA HUATULCO	POCHUTLA	423,568,967.98	328,792,607.24	77.62	423,568,967.98	156,931,437.47	37.05	75.7
414	SANTA MARÍA HUAZOLOTITLÁN	JAMILTEPEC	39,911,639.38	25,463,873.99	63.8	39,911,639.38	15,995,956.17	40.08	53.9
415	SANTA MARÍA IPALAPA	PUTLA	18,364,585.37	11,591,677.85	63.12	18,364,585.37	6,214,242.96	33.84	2266.7
416	SANTA MARÍA IXCATLÁN	TEOTITLÁN	4,504,329.11	2,812,433.98	62.44	4,504,329.11	829,725.16	18.42	25.0
417	SANTA MARÍA JACATEPEC	TUXTEPEC	39,922,908.05	26,702,896.20	66.89	39,922,908.05	12,953,562.05	32.45	85.2
418	SANTA MARÍA JALAPA DEL MARQUÉS	TEHUANTEPEC	38,156,427.57	21,980,944.54	57.61	38,156,427.57	3,913,299.78	10.26	36.4
419	SANTA MARÍA JALTIANGUIS	IXTLÁN	4,511,401.54	2,831,644.34	62.77	4,511,401.54	1,269,803.37	28.15	0.0
420	SANTA MARÍA LACHIXÍO	SOLA DE VEGA	11,019,235.51	6,910,864.38	62.72	11,019,235.51	2,101,605.27	19.07	66.7
421	SANTA MARÍA MIXTEQUILLA	TEHUANTEPEC	23,622,010.00	11,896,449.93	50.36	23,622,010.00	8,987,686.74	38.05	65.7
422	SANTA MARÍA NATIVITAS	COIXTLAHUACA	5,125,768.30	3,027,455.68	59.06	5,125,768.30	1,723,033.81	33.62	50.9

ID	NOMBRE DE MUNICIPIO	DISTRITO	LEY DE INGRESOS 2023	RECAUDADO	% RECAUDADO	PRESUPUESTO DE EGRESOS 2023	EJERCIDO	% EJERCIDO	PROMEDIO DE CUMPLIMIENTO DE INDICADORES 2DO TRIM
423	SANTA MARÍA NDUAYACO	TEPOSCOLULA	4,150,639.71	2,696,775.59	64.97	4,150,639.71	783,968.46	18.89	66.7
424	SANTA MARÍA OZOLOTEPEC	MIHUATLÁN	20,642,788.31	14,206,788.41	68.82	20,642,788.31	4,743,683.15	22.98	0.0
425	SANTA MARÍA PÁPALO	CUICATLÁN	13,105,000.00	20,995,938.79	160.21	13,105,000.00	2,878,261.84	21.96	71.4
426	SANTA MARÍA PEÑALES	ETLA	46,978,676.32	31,619,112.88	67.31	46,978,676.32	9,060,112.60	19.29	0.0
428	SANTA MARÍA QUIEGOLANI	YAUTEPEC	10,676,263.73	6,720,696.03	62.95	10,676,263.73	1,521,834.24	14.25	16.7
429	SANTA MARÍA SOLA	SOLA DE VEGA	8,754,349.00	5,569,184.02	63.62	8,754,349.00	1,455,725.86	16.63	0.0
430	SANTA MARÍA TATALTEPEC	TLAXIACO	4,258,456.96	2,847,873.26	66.88	4,258,456.96	872,768.50	20.49	66.7
431	SANTA MARÍA TECOMAVACA	TEOTITLÁN	6,780,259.56	4,527,076.39	66.77	6,780,259.56	1,938,277.15	28.59	53.9
433	SANTA MARÍA TEMAXCALTEPEC	JUQUILA	14,513,378.48	9,163,176.76	63.14	14,513,378.48	2,688,996.00	18.53	0.0
434	SANTA MARÍA TEOPOXCO	TEOTITLÁN	19,255,030.00	14,695,432.39	76.32	19,255,030.00	10,991,101.13	57.08	50.0
435	SANTA MARÍA TEPANTLALI	MIXE	21,152,147.63	16,438,186.08	77.71	21,152,147.63	3,568,511.87	16.87	40.0
436	SANTA MARÍA TEXCATITLÁN	CUICATLÁN	6,776,900.58	4,335,016.01	63.97	6,776,900.58	2,567,142.74	37.88	0.0
437	SANTA MARÍA TLAHUITOLTEPEC	MIXE	59,654,197.45	35,832,880.06	60.07	59,654,197.45	6,906,789.44	11.58	71.4
439	SANTA MARÍA TONAMECA	POCHUTLA	120,766,674.49	76,069,921.08	62.99	120,766,674.49	36,066,895.25	29.86	0.0
440	SANTA MARÍA TOTOLAPILLA	TEHUANTEPEC	6,810,785.10	3,797,585.04	55.76	6,810,785.10	1,533,493.77	22.52	0.0
441	SANTA MARÍA XADANI	JUCHITÁN	37,466,069.31	21,188,219.62	56.55	37,466,069.31	2,885,669.64	7.7	29.4
442	SANTA MARÍA YALINA	VILLA ALTA	4,747,468.93	3,545,171.82	74.67	4,747,468.93	766,781.90	16.15	100.0
443	SANTA MARÍA YAVESÍA	IXTLÁN	6,188,825.04	4,515,666.74	72.96	6,188,825.04	2,742,729.44	44.32	85.7
444	SANTA MARÍA YOLOTEPEC	TLAXIACO	4,414,078.00	2,916,220.96	66.07	4,414,078.00	1,121,180.79	25.4	25.0
445	SANTA MARÍA YOSOYÚA	TLAXIACO	9,461,382.43	5,867,824.00	62.02	9,461,382.43	1,583,343.39	16.73	0.0
446	SANTA MARÍA YUCUHITI	TLAXIACO	28,031,343.73	18,400,938.16	65.64	28,031,343.73	5,979,458.97	21.33	0.0
447	SANTA MARÍA ZACATEPEC	PUTLA	63,426,813.43	39,644,714.27	62.5	63,426,813.43	15,000,249.35	23.65	43.7
448	SANTA MARÍA ZANIZA	SOLA DE VEGA	11,624,155.82	8,058,129.81	69.32	11,624,155.82	4,215,232.06	36.26	0.0
449	SANTA MARÍA ZOQUITLÁN	TLACOLULA	12,690,488.00	8,714,509.92	68.67	12,690,488.00	1,951,129.68	15.37	100.0
450	SANTIAGO AMOLTEPEC	SOLA DE VEGA	86,916,763.20	35,732,464.52	41.11	86,916,763.20	9,866,947.44	11.35	100.0
451	SANTIAGO APOALA	NOCHIXTLÁN	7,696,728.92	4,961,127.19	64.46	7,696,728.92	931,957.14	12.11	0.0
452	SANTIAGO APÓSTOL	OCOTLÁN	22,016,041.68	14,548,877.13	66.08	22,016,041.68	4,624,466.49	21	40.0
453	SANTIAGO ASTATA	TEHUANTEPEC	15,820,967.15	10,227,867.05	64.65	15,820,967.15	3,474,136.46	21.96	80.0
455	SANTIAGO AYUQUILILLA	HUAJUAPAN	13,044,560.98	8,755,468.78	67.12	13,044,560.98	4,891,202.11	37.5	0.0
456	SANTIAGO CACALOXTEPEC	HUAJUAPAN	7,825,312.45	5,118,593.74	65.41	7,825,312.45	2,242,272.83	28.65	0.0
457	SANTIAGO CAMOTLÁN	VILLA ALTA	23,859,471.36	25,405,605.96	106.48	23,859,471.36	12,988,051.53	54.44	100.0
458	SANTIAGO COMALTEPEC	IXTLÁN	7,067,201.72	4,646,568.17	65.75	7,067,201.72	1,606,849.36	22.74	9.3
459	SANTIAGO CHAZUMBA	HUAJUAPAN	17,564,601.18	11,259,473.40	64.1	17,564,601.18	1,533,670.94	8.73	100.0
461	SANTIAGO DEL RÍO	SILACAYOÁPAM	5,262,686.00	3,623,350.04	68.85	5,262,686.00	2,221,288.68	42.21	70.0
462	SANTIAGO HUAJOLITLÁN	HUAJUAPAN	18,363,546.00	10,847,997.27	59.07	18,363,546.00	5,781,589.02	31.48	0.0
463	SANTIAGO HUAUCLILLA	NOCHIXTLÁN	4,751,243.08	3,243,020.41	68.26	4,751,243.08	1,651,655.60	34.76	0.0
464	SANTIAGO IHUITLÁN PLUMAS	COIXTLAHUACA	3,788,690.30	2,386,440.71	62.99	3,788,690.30	1,420,677.20	37.5	100.0
465	SANTIAGO IXCUINTEPEC	MIXE	7,976,050.33	5,027,657.87	63.03	7,976,050.33	1,615,081.83	20.25	100.0
466	SANTIAGO IXTAYUTLA	JAMILTEPEC	76,325,170.01	51,300,706.41	67.21	76,325,170.01	16,256,226.13	21.3	75.0
467	SANTIAGO JAMILTEPEC	JAMILTEPEC	86,612,162.00	51,498,156.13	59.46	86,612,162.00	36,167,038.78	41.76	84.3
468	SANTIAGO JOCOTEPEC	CHOÁPAM	52,061,572.51	38,090,094.12	73.16	52,061,572.51	6,394,807.45	12.28	42.9
469	SANTIAGO JUXTLAHUACA	JUXTLAHUACA	164,207,258.00	107,175,046.84	65.27	164,207,258.00	65,735,963.18	40.03	52.7



ID	NOMBRE DE MUNICIPIO	DISTRITO	LEY DE INGRESOS 2023	RECAUDADO	% RECAUDADO	PRESUPUESTO DE EGRESOS 2023	EJERCIDO	% EJERCIDO	PROMEDIO DE CUMPLIMIENTO DE INDICADORES 2DO TRIM
470	SANTIAGO LACHIGUIRI	TEHUANTEPEC	24,970,232.84	13,116,394.24	52.53	24,970,232.84	5,620,433.09	22.51	75.0
471	SANTIAGO LALOPA	VILLA ALTA	4,559,801.35	3,205,325.50	70.3	4,559,801.35	1,108,658.53	24.31	75.0
472	SANTIAGO LAOLLAGA	TEHUANTEPEC	16,591,816.95	9,735,296.61	58.68	16,591,816.95	4,748,083.28	28.62	78.3
473	SANTIAGO LAXOPA	IXTLÁN	7,431,322.54	4,921,059.43	66.22	7,431,322.54	3,542,528.48	47.67	76.3
475	SANTIAGO MATATLÁN	TLACOLULA	45,402,431.71	28,925,617.43	63.71	45,402,431.71	9,955,375.38	21.93	50.0
476	SANTIAGO MILTEPEC	HUAJUAPAN	4,335,922.74	3,035,916.30	70.02	4,335,922.74	1,075,104.32	24.8	18.2
477	SANTIAGO MINAS	SOLA DE VEGA	8,889,021.38	6,072,094.96	68.31	8,889,021.38	4,131,891.18	46.48	62.5
478	SANTIAGO NACALTEPEC	CUICATLÁN	7,822,199.43	5,033,813.74	64.35	7,822,199.43	1,767,364.03	22.59	80.0
479	SANTIAGO NEJAPILLA	TEPOSCOLULA	2,600,542.00	1,637,529.36	62.97	2,600,542.00	648,923.00	24.95	66.7
480	SANTIAGO NUNDICHE	TLAXIACO	8,495,774.33	5,524,874.70	65.03	8,495,774.33	2,237,719.98	26.34	60.0
481	SANTIAGO NUYOÓ	TLAXIACO	11,958,849.92	8,106,022.30	67.78	11,958,849.92	1,717,010.14	14.36	0.0
482	SANTIAGO PINOTEPA NACIONAL	JAMILTEPEC	210,022,749.67	141,196,370.22	67.23	210,022,749.67	79,476,371.95	37.84	0.0
484	SANTIAGO TAMAZOLA	SILACAYOÁPAM	19,217,047.00	11,418,131.14	59.42	19,217,047.00	4,895,450.27	25.47	69.6
485	SANTIAGO TAPEXTLA	JAMILTEPEC	15,351,839.16	9,738,777.63	63.44	15,351,839.16	3,284,063.72	21.39	65.1
486	VILLA TEJÚPAM DE LA UNIÓN	TEPOSCOLULA	11,461,612.83	7,221,839.37	63.01	11,461,612.83	6,112,588.42	53.33	37.5
487	SANTIAGO TENANGO	ETLA	11,539,222.41	7,291,456.45	63.19	11,539,222.41	1,478,983.18	12.82	25.0
488	SANTIAGO TEPETLAPA	COIXTLAHUACA	2,602,963.41	1,613,656.52	61.99	2,602,963.41	873,422.60	33.55	0.0
490	SANTIAGO TEXCALCINGO	TEOTITLÁN	13,334,307.12	8,955,102.64	67.16	13,334,307.12	1,362,490.12	10.22	22.2
491	SANTIAGO TEXTITLÁN	SOLA DE VEGA	19,505,384.59	12,596,054.89	64.58	19,505,384.59	3,132,207.61	16.06	61.3
492	SANTIAGO TILANTONGO	NOCHIXTLÁN	19,907,037.70	12,175,471.25	61.16	19,907,037.70	4,592,943.94	23.07	63.6
493	SANTIAGO TILLO	NOCHIXTLÁN	4,241,995.13	2,431,767.66	57.33	4,241,995.13	1,015,777.89	23.95	53.4
494	SANTIAGO TLAZOYALTEPEC	ETLA	31,919,503.73	21,088,757.23	66.07	31,919,503.73	3,169,692.57	9.93	45.5
495	SANTIAGO XANICA	MIAHUATLÁN	16,034,246.48	10,673,541.25	66.57	16,034,246.48	2,101,917.56	13.11	0.0
497	SANTIAGO YAITEPEC	JUQUILA	22,775,084.00	15,969,105.51	70.12	22,775,084.00	4,209,287.75	18.48	100.0
498	SANTIAGO YAVEO	CHOÁPAM	31,527,784.65	25,771,564.86	81.74	31,527,784.65	5,210,741.44	16.53	66.7
499	SANTIAGO YOLOMÉCATL	TEPOSCOLULA	10,366,160.13	6,048,427.86	58.35	10,366,160.13	4,141,787.87	39.95	75.0
500	SANTIAGO YOSONDÚA	TLAXIACO	35,336,244.08	21,964,117.84	62.16	35,336,244.08	11,885,235.81	33.63	57.1
501	SANTIAGO YUCUYACHI	SILACAYOÁPAM	5,460,062.00	3,370,443.04	61.73	5,460,062.00	1,126,711.61	20.64	0.0
502	SANTIAGO ZACATEPEC	MIXE	33,673,048.40	21,164,191.01	62.85	33,673,048.40	3,585,185.66	10.65	0.0
503	SANTIAGO ZOOCHILA	VILLA ALTA	4,809,388.76	2,387,461.61	49.64	4,809,388.76	1,293,365.56	26.89	87.5
505	SANTO DOMINGO INGENIO	JUCHITÁN	38,378,822.00	31,582,798.95	82.29	38,378,822.00	24,701,291.87	64.36	96.1
506	SANTO DOMINGO ALBARRADAS	TLACOLULA	4,340,715.78	17,471,665.59	402.51	4,340,715.78	1,308,069.18	30.13	66.7
507	SANTO DOMINGO ARMENTA	JAMILTEPEC	15,128,391.89	9,059,673.76	59.89	15,128,391.89	3,455,953.09	22.84	0.0
508	SANTO DOMINGO CHIHUITÁN	TEHUANTEPEC	7,895,080.80	4,834,349.30	61.23	7,895,080.80	2,090,309.93	26.48	42.9
509	SANTO DOMINGO DE MORELOS	POCHUTLA	55,193,723.44	60,072,745.58	108.84	55,193,723.44	9,182,840.10	16.64	17.1
510	SANTO DOMINGO IXCATLÁN	TLAXIACO	6,871,589.20	4,128,136.53	60.08	6,871,589.20	1,178,631.39	17.15	54.3
511	SANTO DOMINGO NUXAÁ	NOCHIXTLÁN	22,086,443.60	14,302,080.57	64.76	22,086,443.60	3,742,353.89	16.94	0.0
512	SANTO DOMINGO OZOLOTEPEC	MIAHUATLÁN	6,226,069.38	4,300,399.54	69.07	6,226,069.38	2,099,689.31	33.72	100.0
514	SANTO DOMINGO ROAYAGA	VILLA ALTA	9,328,078.36	6,065,877.20	65.03	9,328,078.36	4,121,262.76	44.18	0.0
515	SANTO DOMINGO TEHUANTEPEC	TEHUANTEPEC	248,331,892.54	153,444,649.42	61.79	248,331,892.54	75,005,881.39	30.2	778.6
516	SANTO DOMINGO TEJOMULCO	SOLA DE VEGA	20,829,937.27	13,547,217.18	65.04	20,829,937.27	4,621,677.13	22.19	0.0

ID	NOMBRE DE MUNICIPIO	DISTRITO	LEY DE INGRESOS 2023	RECAUDADO	% RECAUDADO	PRESUPUESTO DE EGRESOS 2023	EJERCIDO	% EJERCIDO	PROMEDIO DE CUMPLIMIENTO DE INDICADORES 2DO TRIM
517	SANTO DOMINGO TEPUXTEPEC	MIXE	31,861,196.73	20,141,530.50	63.22	31,861,196.73	4,840,918.14	15.19	34.6
518	SANTO DOMINGO TLATAYÁPAM	TEPOSOLULA	2,636,494.31	1,635,315.46	62.03	2,636,494.31	758,232.62	28.76	0.0
519	SANTO DOMINGO TOMALTEPEC	CENTRO	11,667,824.94	7,880,258.14	67.54	11,667,824.94	3,465,519.22	29.7	48.0
521	SANTO DOMINGO TONALTEPEC	TEPOSOLULA	3,352,026.00	2,232,363.42	66.6	3,352,026.00	666,587.37	19.89	0.0
522	SANTO DOMINGO XAGACÍA	VILLA ALTA	6,571,113.72	4,316,961.32	65.7	6,571,113.72	2,928,712.45	44.57	0.0
523	SANTO DOMINGO YANHUITLÁN	NOCHIXTLÁN	10,149,688.73	6,769,150.09	66.69	10,149,688.73	3,270,621.02	32.22	32.4
524	SANTO DOMINGO YODOHINO	HUAJUAPAN	3,112,081.53	1,733,288.71	55.7	3,112,081.53	899,343.41	28.9	0.0
525	SANTO DOMINGO ZANATEPEC	JUCHITÁN	43,214,258.32	26,549,786.22	61.44	43,214,258.32	11,344,195.59	26.25	100.0
526	SANTOS REYES NOPALA	JUQUILA	61,722,246.27	40,663,169.24	65.88	61,722,246.27	8,366,317.41	13.55	94.7
527	SANTOS REYES PÁPALO	CUICATLÁN	15,485,596.46	10,309,624.87	66.58	15,485,596.46	2,982,012.33	19.26	0.0
528	SANTOS REYES TEPEJILLO	JUXTLAHUACA	7,876,993.16	4,634,286.77	58.83	7,876,993.16	1,551,415.20	19.7	47.4
529	SANTOS REYES YUCUNÁ	HUAJUAPAN	8,897,162.00	5,834,536.07	65.58	8,897,162.00	2,505,539.83	28.16	34.1
530	SANTO TOMÁS JALIEZA	OCOTLÁN	18,661,250.58	11,903,048.94	63.78	18,661,250.58	4,036,623.94	21.63	84.6
531	SANTO TOMÁS MAZALTEPEC	ETLA	8,898,205.86	5,725,439.76	64.34	8,898,205.86	1,988,699.88	22.35	0.0
532	SANTO TOMÁS OCOTEPEC	TLAXIACO	22,181,008.53	14,070,834.27	63.44	22,181,008.53	2,262,959.19	10.2	32.4
533	SANTO TOMÁS TAMAZULAPAN	MIHUATLÁN	11,154,939.98	7,137,376.30	63.98	11,154,939.98	3,302,913.73	29.61	80.0
534	SAN VICENTE COATLÁN	EJUTLA	22,079,109.44	13,210,997.26	59.83	22,079,109.44	4,240,766.21	19.21	0.0
535	SAN VICENTE LACHIXÍO	SOLA DE VEGA	19,450,353.56	12,291,059.53	63.19	19,450,353.56	4,276,383.41	21.99	0.0
536	SAN VICENTE NUÑÚ	TEPOSOLULA	4,277,383.20	3,140,717.14	73.43	4,277,383.20	1,126,767.54	26.34	66.7
537	SILACAYOÁPAM	SILACAYOÁPAM	29,465,131.70	18,645,881.62	63.28	29,465,131.70	8,044,675.83	27.3	45.8
538	SITIO DE XITLAPEHUA	MIHUATLÁN	4,662,449.96	2,873,476.74	61.63	4,662,449.96	1,709,694.54	36.67	66.7
539	SOLEDAD ETLA	ETLA	17,456,455.52	9,423,216.54	53.98	17,456,455.52	7,628,673.52	43.7	0.0
541	TANETZE DE ZARAGOZA	VILLA ALTA	8,553,686.16	5,402,075.69	63.15	8,553,686.16	1,794,446.34	20.98	0.0
542	TANICHE	EJUTLA	5,171,938.42	3,208,920.34	62.04	5,171,938.42	1,209,029.39	23.38	37.5
543	TATALTEPEC DE VALDÉS	JUQUILA	38,624,110.65	20,141,637.66	52.15	38,624,110.65	5,111,376.04	13.23	0.0
544	TEOCOCUILCO DE MARCOS PÉREZ	IXTLÁN	6,545,397.73	47,488,230.83	725.52	6,545,397.73	3,174,364.24	48.5	0.0
545	TEOTITLÁN DE FLORES MAGÓN	TEOTITLÁN	43,408,269.37	25,117,806.04	57.86	43,408,269.37	11,945,218.61	27.52	66.7
546	TEOTITLÁN DEL VALLE	TLACOLULA	23,218,616.00	14,835,968.75	63.9	23,218,616.00	4,160,776.80	17.92	0.0
547	TEOTONGO	TEPOSOLULA	6,604,743.42	4,514,422.94	68.35	6,604,743.42	1,558,247.43	23.59	0.0
548	TEPEMEME VILLA DE MORELOS	COIXTLAHUACA	12,406,436.46	6,697,561.83	53.98	12,406,436.46	3,108,838.13	25.06	40.0
550	SAN JERÓNIMO TLACOCHAHUAYA	TLACOLULA	20,341,847.00	14,519,606.27	71.38	20,341,847.00	4,309,728.93	21.19	42.9
551	TLACOLULA DE MATAMOROS	TLACOLULA	101,283,020.00	73,142,669.07	72.22	101,283,020.00	51,103,540.23	50.46	65.0
552	TLACOTEPEC PLUMAS	COIXTLAHUACA	4,190,782.78	2,846,948.80	67.93	4,190,782.78	916,050.44	21.86	80.0
553	TLALIXTAC DE CABRERA	CENTRO	59,978,937.33	34,153,106.96	56.94	59,978,937.33	10,051,085.60	16.76	43.1
554	TOTONTEPEC VILLA DE MORELOS	MIXE	26,463,013.41	17,134,031.91	64.75	26,463,013.41	2,700,130.67	10.2	0.0
555	TRINIDAD ZAACHILA	ZAACHILA	12,083,805.91	5,572,692.86	46.12	12,083,805.91	1,624,851.53	13.45	0.0
556	LA TRINIDAD VISTA HERMOSA	TEPOSOLULA	3,644,699.56	2,269,805.72	62.28	3,644,699.56	866,157.24	23.76	0.0
557	UNIÓN HIDALGO	JUCHITÁN	54,033,859.44	33,594,958.58	62.17	54,033,859.44	21,370,195.26	39.55	0.0
558	VALERIO TRUJANO	CUICATLÁN	6,053,780.52	4,007,609.17	66.2	6,053,780.52	1,588,006.78	26.23	0.0
560	VILLA DÍAZ ORDAZ	TLACOLULA	31,409,593.98	21,957,912.60	69.91	31,409,593.98	7,990,038.66	25.44	85.7

ID	NOMBRE DE MUNICIPIO	DISTRITO	LEY DE INGRESOS 2023	RECAUDADO	% RECAUDADO	PRESUPUESTO DE EGRESOS 2023	EJERCIDO	% EJERCIDO	PROMEDIO DE CUMPLIMIENTO DE INDICADORES 2DO TRIM
561	YAXE	OCOTLÁN	19,340,392.78	11,419,194.40	59.04	19,340,392.78	3,147,604.03	16.27	100.0
562	MAGDALENA YODOCONO DE PORFIRIO DÍAZ	NOCHIXTLÁN	7,484,153.17	4,773,150.43	63.78	7,484,153.17	2,195,240.16	29.33	3.6
563	YOGANA	EJUTLA	7,894,173.45	4,998,022.19	63.31	7,894,173.45	2,638,491.46	33.42	40.0
565	VILLA DE ZAACHILA	ZAACHILA	170,423,295.73	105,428,398.13	61.86	170,423,295.73	29,366,214.57	17.23	0.0
566	SAN MATEO YUCUTINDO	SOLA DE VEGA	16,358,617.51	22,482,433.30	137.43	16,358,617.51	6,625,253.54	40.5	0.0
567	ZAPOTITLÁN LAGUNAS	SILACAYOÁPAM	15,802,263.61	9,943,885.08	62.93	15,802,263.61	5,317,573.28	33.65	33.3
568	ZAPOTITLÁN PALMAS	HUAJUAPAN	9,257,125.38	5,814,578.04	62.81	9,257,125.38	2,198,636.19	23.75	25.0
569	SANTA INÉS DE ZARAGOZA	NOCHIXTLÁN	9,242,139.77	5,858,470.84	63.39	9,242,139.77	1,890,532.79	20.46	100.0
570	ZIMATLÁN DE ÁLVAREZ	ZIMATLÁN	80,681,881.42	61,041,947.29	75.66	80,681,881.42	49,590,110.98	61.46	100.0

Fuente: Elaboración de la ASFE con datos del SiMCA "Ultra", respecto a la información enviada por los municipios, segundo trimestre 2023.

III. MUNICIPIOS QUE REGISTRAN DEUDA PÚBLICA

Con la finalidad de verificar el cumplimiento a lo establecido en la Ley de Disciplina Financiera de las Entidades Federativas y los Municipios, se analizaron los registros complementarios en los formatos correspondientes dentro de la plataforma tecnológica SiMCA Ultra, observando que, de los 499 municipios que presentaron su Informe, 4 de ellos reflejan importes en el rubro Deuda Pública, lo cual se puede apreciar en la gráfica 10.

Gráfica 10. Municipios que Registraron Deuda Pública en el Segundo Trimestre 2023.

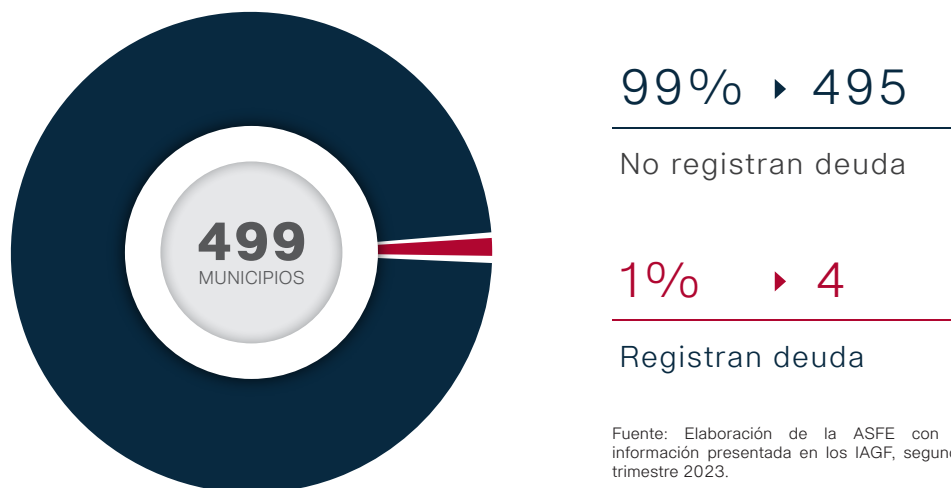

Fuente: Elaboración de la ASFE con la información presentada en los IAGF, segundo trimestre 2023.

Los datos de los municipios que registran información en el rubro de Deuda Pública se muestran en la tabla 22, mismos que fueron obtenidos de la plataforma tecnológica SiMCA Ultra y que forman parte del Informe Trimestral de Estados Financieros y de Avance de Gestión Financiera correspondiente al segundo trimestre del ejercicio fiscal 2023.

Tabla 22. Municipios que Registran Deuda Pública.

No. PROG.	CVE_MUN	MUNICIPIO	DISTRITO	SALDO DE LA DEUDA (PESOS)
1	295	SAN PABLO HUIXTEPEC	ZIMATLÁN	3,738,165.34
2	327	SAN PEDRO TAPANATEPEC	JUCHITÁN	6,869,560.49
3	434	SANTA MARÍA TEOPOXCO	TEOTITLÁN	1,802,583.69
4	570	ZIMATLÁN DE ÁLVAREZ	ZIMATLÁN	8,837,887.38
TOTAL				21,248,196.90

Fuente: Elaboración de la ASFE con la información presentada en los IAGF, segundo trimestre 2023.

IV. OBRA PÚBLICA MUNICIPAL

Una vez realizado el análisis a los formatos inmersos en los Informes Trimestrales de Estados Financieros y Avance de Gestión Financiera correspondiente al rubro de Obra Pública, presentados por los 499 municipios, correspondientes al segundo trimestre del ejercicio fiscal 2023, se observó lo siguiente:

- **155** municipios registran obra pública, lo que corresponde al 31% del total que cumplieron con la presentación.
- **344** municipios no registran obra pública, lo que corresponde al 69% del total que cumplieron con la presentación. Lo anterior, se puede apreciar en la gráfica 11.

Gráfica 11. Municipios que Registran y No Registran Obra Pública en el Segundo Trimestre 2023

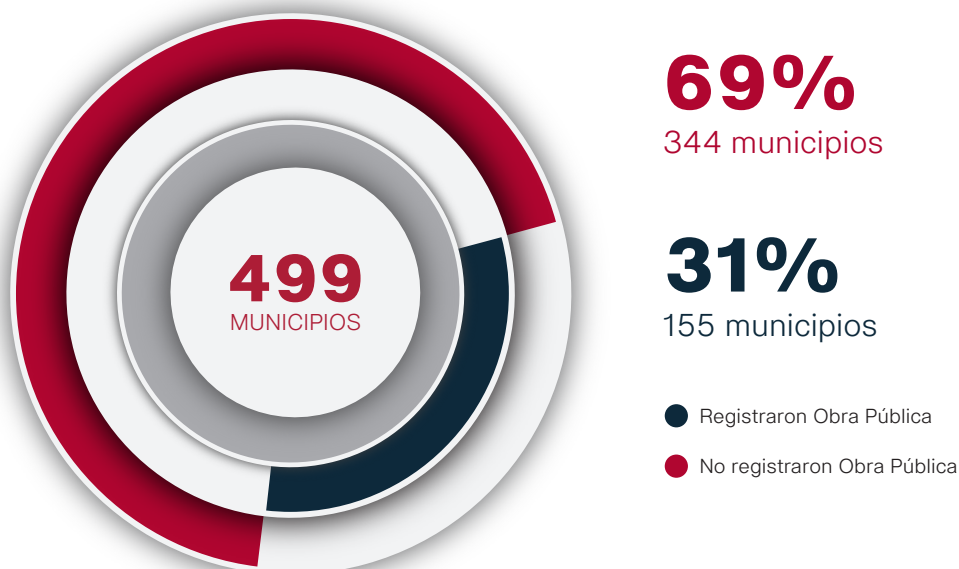

Fuente: Elaboración de la ASFE con la información presentada en los IAGF, segundo trimestre 2023.

a) MUNICIPIOS QUE REGISTRAN OBRA PÚBLICA

Los municipios que cumplieron con la presentación de sus Informes Trimestrales de Estados Financieros y de Avance de Gestión Financiera del segundo trimestre del ejercicio fiscal 2023 y reportaron información en los formatos “Relación de Obras en Proceso”, se detallan en la tabla 23.

Tabla 23. Municipios que Registran Obra Pública.

No	CVE_MUN	MUNICIPIO	DISTRITO
COSTA			
1	82	SAN AGUSTÍN CHAYUCO	JAMILTEPEC
2	285	SAN MIGUEL TLACAMAMA	JAMILTEPEC
3	302	SAN PEDRO ATOYAC	JAMILTEPEC
4	312	SAN PEDRO JICAYÁN	JAMILTEPEC
5	367	SANTA CATARINA MECHOACÁN	JAMILTEPEC
6	414	SANTA MARÍA HUAZOLOTITLÁN	JAMILTEPEC
7	467	SANTIAGO JAMILTEPEC	JAMILTEPEC
8	482	SANTIAGO PINOTEPA NACIONAL	JAMILTEPEC
9	202	SAN JUAN LACHAO	JUQUILA
10	213	SAN JUAN QUIAHIJE	JUQUILA
11	364	SANTA CATARINA JUQUILA	JUQUILA
12	433	SANTA MARÍA TEMAXCALTEPEC	JUQUILA
13	543	TATALTEPEC DE VALDÉS	JUQUILA
14	71	PLUMA HIDALGO	POCHUTLA
15	113	SAN BALTAZAR LOXICHA	POCHUTLA
16	266	SAN MIGUEL DEL PUERTO	POCHUTLA
17	306	SAN PEDRO EL ALTO	POCHUTLA
18	366	SANTA CATARINA LOXICHA	POCHUTLA
CUENCA DEL PAPALOAPAN			
19	212	SAN JUAN PETLAPA	CHOÁPAM
20	2	ACATLÁN DE PÉREZ FIGUEROA	TUXTEPEC
21	21	COSOLAPA	TUXTEPEC
22	134	SAN FELIPE JALAPA DE DÍAZ	TUXTEPEC
23	166	SAN JOSÉ CHILTEPEC	TUXTEPEC
24	417	SANTA MARÍA JACATEPEC	TUXTEPEC
ISTMO			
25	5	ASUNCIÓN IXTALTEPEC	JUCHITÁN
26	25	CHAHUITES	JUCHITÁN
27	327	SAN PEDRO TAPANATEPEC	JUCHITÁN
28	505	SANTO DOMINGO INGENIO	JUCHITÁN
29	525	SANTO DOMINGO ZANATEPEC	JUCHITÁN
30	79	SALINA CRUZ	TEHUANTEPEC
31	124	SAN BLAS ATEMPA	TEHUANTEPEC
32	305	SAN PEDRO COMITANCILLO	TEHUANTEPEC
33	421	SANTA MARÍA MIXTEQUILLA	TEHUANTEPEC
34	470	SANTIAGO LACHIGUIRI	TEHUANTEPEC
35	515	SANTO DOMINGO TEHUANTEPEC	TEHUANTEPEC
MIXTECA			
36	151	SAN FRANCISCO TEOPAN	COIXTLAHUACA
37	287	SAN MIGUEL TULANCINGO	COIXTLAHUACA
38	464	SANTIAGO IHUITLÁN PLUMAS	COIXTLAHUACA
39	548	TEPELMEME VILLA DE MORELOS	COIXTLAHUACA
40	4	ASUNCIÓN CUYOTEPEJI	HUAJUAPAN



No	CVE_MUN	MUNICIPIO	DISTRITO
41	39	HEROICA CIUDAD DE HUAJUAPAN DE LEÓN	HUAJUAPAN
42	160	SAN JERÓNIMO SILACAYOAPILLA	HUAJUAPAN
43	164	SAN JORGE NUCHITA	HUAJUAPAN
44	245	SAN MARTÍN ZACATEPEC	HUAJUAPAN
45	455	SANTIAGO AYUQUILILLA	HUAJUAPAN
46	462	SANTIAGO HUAJOLOTILÁN	HUAJUAPAN
47	529	SANTOS REYES YUCUNÁ	HUAJUAPAN
48	348	SAN SEBASTIÁN TECOMAXTLAHUACA	JUXTLAHUACA
49	469	SANTIAGO JUXTLAHUACA	JUXTLAHUACA
50	46	MAGDALENA JALTEPEC	NOCHIXTLÁN
51	140	SAN FRANCISCO CHINDÚA	NOCHIXTLÁN
52	144	SAN FRANCISCO JALTEPETONGO	NOCHIXTLÁN
53	270	SAN MIGUEL HUAUTLA	NOCHIXTLÁN
54	463	SANTIAGO HUAUCLILLA	NOCHIXTLÁN
55	492	SANTIAGO TILANTONGO	NOCHIXTLÁN
56	152	SAN FRANCISCO TLAPANCINGO	SILACAYOÁPAM
57	199	SAN JUAN IHUALTEPEC	SILACAYOÁPAM
58	290	SAN NICOLÁS HIDALGO	SILACAYOÁPAM
59	461	SANTIAGO DEL RÍO	SILACAYOÁPAM
60	567	ZAPOTILÁN LAGUNAS	SILACAYOÁPAM
61	105	SAN ANTONINO MONTE VERDE	TEPOSCOLULA
62	106	SAN ANTONIO ACUTLA	TEPOSCOLULA
63	121	SAN BARTOLO SOYALTEPEC	TEPOSCOLULA
64	321	SAN PEDRO NOPALA	TEPOSCOLULA
65	486	VILLA TEJÚPAM DE LA UNIÓN	TEPOSCOLULA
66	499	SANTIAGO YOLOMÉCATL	TEPOSCOLULA
67	127	SAN CRISTÓBAL AMOLTEPEC	TLAXIACO
68	133	SAN ESTEBAN ATATLAHUCA	TLAXIACO
69	172	SAN JUAN ACHIUTLA	TLAXIACO
70	252	SAN MATEO PEÑASCO	TLAXIACO
71	258	SAN MIGUEL ACHIUTLA	TLAXIACO
72	269	SAN MIGUEL EL GRANDE	TLAXIACO
73	297	SAN PABLO TIJALTEPEC	TLAXIACO
74	372	SANTA CATARINA YOSONOTÚ	TLAXIACO
75	379	SANTA CRUZ NUNDACO	TLAXIACO
76	383	SANTA CRUZ TAYATA	TLAXIACO
77	480	SANTIAGO NUNDICHE	TLAXIACO
78	500	SANTIAGO YOSONDÚA	TLAXIACO
SIERRA DE FLORES MAGÓN			
79	177	SAN JUAN BAUTISTA CUICATLÁN	CUICATLÁN
80	311	SAN PEDRO JALTEPETONGO	CUICATLÁN
81	313	SAN PEDRO JOCOTIPAC	CUICATLÁN
82	330	SAN PEDRO TEUTILA	CUICATLÁN
83	436	SANTA MARÍA TEXCATITLÁN	CUICATLÁN
84	29	ELOXOCHITLÁN DE FLORES MAGÓN	TEOTITLÁN
85	40	HUAUTEPEC	TEOTITLÁN
86	41	HUAUTLA DE JIMÉNEZ	TEOTITLÁN
87	171	SAN JOSÉ TENANGO	TEOTITLÁN
88	244	SAN MARTÍN TOXPALAN	TEOTITLÁN



No	CVE_MUN	MUNICIPIO	DISTRITO
89	249	SAN MATEO YOLOXOCHTLÁN	TEOTITLÁN
90	434	SANTA MARÍA TEOPOXCO	TEOTITLÁN
SIERRA DE JUÁREZ			
91	35	GUELATAO DE JUÁREZ	IXTLÁN
92	42	IXTLÁN DE JUÁREZ	IXTLÁN
93	62	NATIVIDAD	IXTLÁN
94	196	SAN JUAN EVANGELISTA ANALCO	IXTLÁN
95	260	SAN MIGUEL ALOÁPAM	IXTLÁN
96	262	SAN MIGUEL AMATLÁN	IXTLÁN
97	296	SAN PABLO MACUILTIANGUIS	IXTLÁN
98	336	SAN PEDRO YÓLOX	IXTLÁN
99	363	SANTA CATARINA IXTEPEJI	IXTLÁN
100	365	SANTA CATARINA LACHATAO	IXTLÁN
101	443	SANTA MARÍA YAVESÍA	IXTLÁN
102	473	SANTIAGO LAXOPA	IXTLÁN
103	97	SAN ANDRÉS SOLAGA	VILLA ALTA
104	222	SAN JUAN YAEÉ	VILLA ALTA
105	280	VILLA TALEA DE CASTRO	VILLA ALTA
106	457	SANTIAGO CAMOTLÁN	VILLA ALTA
107	514	SANTO DOMINGO ROAYAGA	VILLA ALTA
108	522	SANTO DOMINGO XAGACÍA	VILLA ALTA
SIERRA SUR			
109	59	MIAHUATLÁN DE PORFIRIO DÍAZ	MIAHUATLÁN
110	126	SAN CRISTÓBAL AMATLÁN	MIAHUATLÁN
111	235	SAN LUIS AMATLÁN	MIAHUATLÁN
112	236	SAN MARCIAL OZOLOTEPEC	MIAHUATLÁN
113	263	SAN MIGUEL COATLÁN	MIAHUATLÁN
114	347	SAN SEBASTIÁN RÍO HONDO	MIAHUATLÁN
115	351	SAN SIMÓN ALMOLONGAS	MIAHUATLÁN
116	362	SANTA CATARINA CUIXTLA	MIAHUATLÁN
117	391	SANTA LUCÍA MIAHUATLÁN	MIAHUATLÁN
118	512	SANTO DOMINGO OZOLOTEPEC	MIAHUATLÁN
119	533	SANTO TOMÁS TAMAZULAPAN	MIAHUATLÁN
120	538	SITIO DE XITLAPEHUA	MIAHUATLÁN
121	88	SAN ANDRÉS CABECERA NUEVA	PUTLA
122	300	SAN PEDRO AMUZGOS	PUTLA
123	415	SANTA MARÍA IPALAPA	PUTLA
124	447	SANTA MARÍA ZACATEPEC	PUTLA
125	137	SAN FRANCISCO CAHUACUÁ	SOLA DE VEGA
126	229	SAN LORENZO TEXMELÚCAN	SOLA DE VEGA
127	448	SANTA MARÍA ZANIZA	SOLA DE VEGA
128	477	SANTIAGO MINAS	SOLA DE VEGA
129	566	SAN MATEO YUCUTINDO	SOLA DE VEGA
130	74	SANTA CATARINA QUIOQUITANI	YAUTEPEC
VALLES CENTRALES			
131	23	CUILÁPAM DE GUERRERO	CENTRO
132	67	OAXACA DE JUÁREZ	CENTRO
133	350	SAN SEBASTIÁN TUTLA	CENTRO
134	390	SANTA LUCÍA DEL CAMINO	CENTRO

No	CVE_MUN	MUNICIPIO	DISTRITO
135	15	COATECAS ALTAS	EJUTLA
136	28	HEROICA CIUDAD DE EJUTLA DE CRESPO	EJUTLA
137	69	LA PE	EJUTLA
138	80	SAN AGUSTÍN AMATENGO	EJUTLA
139	563	YOGANA	EJUTLA
140	63	NAZARENO ETLA	ETLA
141	84	SAN AGUSTÍN ETLA	ETLA
142	179	SAN JUAN BAUTISTA JAYACATLÁN	ETLA
143	294	SAN PABLO HUITZO	ETLA
144	426	SANTA MARÍA PEÑOLES	ETLA
145	539	SOLEDAD ETLA	ETLA
146	131	SAN DIONISIO OCOTEPEC	TLACOLULA
147	298	SAN PABLO VILLA DE MITLA	TLACOLULA
148	325	SAN PEDRO QUIATONI	TLACOLULA
149	411	SANTA MARÍA GUELACÉ	TLACOLULA
150	551	TLACOLULA DE MATAMOROS	TLACOLULA
151	565	VILLA DE ZAACHILA	ZAACHILA
152	13	CIÉNEGA DE ZIMATLÁN	ZIMATLÁN
153	104	SAN ANTONINO EL ALTO	ZIMATLÁN
154	295	SAN PABLO HUIXTEPEC	ZIMATLÁN
155	570	ZIMATLÁN DE ÁLVAREZ	ZIMATLÁN

Fuente: Elaboración de la ASFE con la información presentada en los IAGF, segundo trimestre 2023.

b) MUNICIPIOS QUE NO REGISTRAN OBRA PÚBLICA

Se observó que, los municipios que no reportaron obra pública, registraron haber recibido recursos del Ramo 33, Fondo de Aportaciones para la Infraestructura Social Municipal (FISM). Lo anterior, se determinó una vez realizado de manera simultánea el análisis a los formatos correspondientes contenidos en los Informes Trimestrales de Estados Financieros e Informes de Avance de Gestión Financiera del segundo trimestre del ejercicio fiscal 2023.

El listado de municipios a que se hace referencia en el párrafo anterior, se puede verificar en la tabla 24.

Tabla 24. Municipios que No Registran Obra Pública y Reportaron Ramo 33 (FISM).

No	CVE_MUN	MUNICIPIO	DISTRITO
COSTA			
1	70	PINOTEPA DE DON LUIS	JAMILTEPEC
2	185	SAN JUAN CACAHUATEPEC	JAMILTEPEC
3	188	SAN JUAN COLORADO	JAMILTEPEC
4	345	SAN SEBASTIÁN IXCAPA	JAMILTEPEC
5	466	SANTIAGO IXTAYUTLA	JAMILTEPEC
6	485	SANTIAGO TAPEXTLA	JAMILTEPEC
7	507	SANTO DOMINGO ARMENTA	JAMILTEPEC
8	153	SAN GABRIEL MIXTEPEC	JUQUILA
9	272	SAN MIGUEL PANIXTLAHUACA	JUQUILA
10	314	SAN PEDRO JUCHATENGO	JUQUILA
11	318	SAN PEDRO MIXTEPEC	JUQUILA
12	497	SANTIAGO YAITEPEC	JUQUILA
13	526	SANTOS REYES NOPALA	JUQUILA
14	12	CANDELARIA LOXICHA	POCHUTLA
15	117	SAN BARTOLOMÉ LOXICHA	POCHUTLA
16	253	SAN MATEO PIÑAS	POCHUTLA
17	324	SAN PEDRO POCHUTLA	POCHUTLA
18	401	SANTA MARÍA COLOTEPEC	POCHUTLA
19	413	SANTA MARÍA HUATULCO	POCHUTLA
20	439	SANTA MARÍA TONAMECA	POCHUTLA
21	509	SANTO DOMINGO DE MORELOS	POCHUTLA
CUENCA DEL PAPALOAPAN			
22	189	SAN JUAN COMALTEPEC	CHOÁPAM
23	205	SAN JUAN LALANA	CHOÁPAM
24	468	SANTIAGO JOCOTEPEC	CHOÁPAM
25	498	SANTIAGO YAVEO	CHOÁPAM
26	136	SAN FELIPE USILA	TUXTEPEC
27	169	SAN JOSÉ INDEPENDENCIA	TUXTEPEC
28	232	SAN LUCAS OJITLÁN	TUXTEPEC
29	278	SAN MIGUEL SOYALTEPEC	TUXTEPEC

No	CVE_MUN	MUNICIPIO	DISTRITO
30	309	SAN PEDRO IXCATLÁN	TUXTEPEC
ISTMO			
31	10	EL BARRIO DE LA SOLEDAD	JUCHITÁN
32	14	CIUDAD IXTEPEC	JUCHITÁN
33	30	EL ESPINAL	JUCHITÁN
34	66	SANTIAGO NILTEPEC	JUCHITÁN
35	130	SAN DIONISIO DEL MAR	JUCHITÁN
36	141	SAN FRANCISCO DEL MAR	JUCHITÁN
37	143	SAN FRANCISCO IXHUATÁN	JUCHITÁN
38	265	SAN MIGUEL CHIMALAPA	JUCHITÁN
39	441	SANTA MARÍA XADANI	JUCHITÁN
40	557	UNIÓN HIDALGO	JUCHITÁN
41	52	MAGDALENA TEQUISISTLÁN	TEHUANTEPEC
42	53	MAGDALENA TLACOTEPEC	TEHUANTEPEC
43	248	SAN MATEO DEL MAR	TEHUANTEPEC
44	282	SAN MIGUEL TENANGO	TEHUANTEPEC
45	307	SAN PEDRO HUAMELULA	TEHUANTEPEC
46	308	SAN PEDRO HUILOTEPEC	TEHUANTEPEC
47	412	SANTA MARÍA GUIENAGATI	TEHUANTEPEC
48	418	SANTA MARÍA JALAPA DEL MARQUÉS	TEHUANTEPEC
49	440	SANTA MARÍA TOTOLAPILLA	TEHUANTEPEC
50	453	SANTIAGO ASTATA	TEHUANTEPEC
51	472	SANTIAGO LAOLLAGA	TEHUANTEPEC
52	508	SANTO DOMINGO CHIHUITÁN	TEHUANTEPEC
MIXTECA			
53	18	CONCEPCIÓN BUENAVISTA	COIXTLAHUACA
54	47	SANTA MAGDALENA JICOTLÁN	COIXTLAHUACA
55	129	SAN CRISTÓBAL SUCHIXTLAHUACA	COIXTLAHUACA
56	256	SAN MATEO TLAPILTEPEC	COIXTLAHUACA
57	422	SANTA MARÍA NATIVITAS	COIXTLAHUACA
58	488	SANTIAGO TEPETLAPA	COIXTLAHUACA
59	552	TLACOTEPEC PLUMAS	COIXTLAHUACA
60	22	COSOLTEPEC	HUAJUAPAN
61	32	FRESNILLO DE TRUJANO	HUAJUAPAN
62	55	MARISCALA DE JUÁREZ	HUAJUAPAN
63	89	SAN ANDRÉS DINICUITI	HUAJUAPAN
64	165	SAN JOSÉ AYUQUILA	HUAJUAPAN
65	181	SAN JUAN BAUTISTA SUCHITEPEC	HUAJUAPAN
66	237	SAN MARCOS ARTEAGA	HUAJUAPAN
67	261	SAN MIGUEL AMATITLÁN	HUAJUAPAN
68	340	SAN PEDRO Y SAN PABLO TEQUIXTEPEC	HUAJUAPAN

No	CVE_MUN	MUNICIPIO	DISTRITO
69	373	SANTA CATARINA ZAPOQUILA	HUAJUAPAN
70	381	SANTA CRUZ TACACHE DE MINA	HUAJUAPAN
71	400	SANTA MARÍA CAMOTLÁN	HUAJUAPAN
72	456	SANTIAGO CACALOXTEPEC	HUAJUAPAN
73	459	SANTIAGO CHAZUMBA	HUAJUAPAN
74	476	SANTIAGO MILTEPEC	HUAJUAPAN
75	524	SANTO DOMINGO YODOHINO	HUAJUAPAN
76	568	ZAPOTITLÁN PALMAS	HUAJUAPAN
77	16	COICOYÁN DE LAS FLORES	JUXTLAHUACA
78	208	SAN JUAN MIXTEPEC (JUXTLAHUACA)	JUXTLAHUACA
79	286	SAN MIGUEL TLACOTEPEC	JUXTLAHUACA
80	528	SANTOS REYES TEPEJILLO	JUXTLAHUACA
81	54	MAGDALENA ZAHUATLÁN	NOCHITLÁN
82	94	SAN ANDRÉS NUXIÑO	NOCHITLÁN
83	96	SAN ANDRÉS SINAXTLA	NOCHITLÁN
84	147	SAN FRANCISCO NUXAÑO	NOCHITLÁN
85	195	SAN JUAN DIUXI	NOCHITLÁN
86	215	SAN JUAN SAYULTEPEC	NOCHITLÁN
87	217	SAN JUAN TAMAZOLA	NOCHITLÁN
88	224	SAN JUAN YUCUITA	NOCHITLÁN
89	250	SAN MATEO ETLATONGO	NOCHITLÁN
90	255	SAN MATEO SINDIHUI	NOCHITLÁN
91	264	SAN MIGUEL CHICAHUA	NOCHITLÁN
92	281	SAN MIGUEL TECOMATLÁN	NOCHITLÁN
93	304	SAN PEDRO COXCALTEPEC CÁNTAROS	NOCHITLÁN
94	329	SAN PEDRO TEOZACOALCO	NOCHITLÁN
95	331	SAN PEDRO TIDAÁ	NOCHITLÁN
96	395	SANTA MARÍA APAZCO	NOCHITLÁN
97	404	SANTA MARÍA CHACHOÁPAM	NOCHITLÁN
98	451	SANTIAGO APOALA	NOCHITLÁN
99	493	SANTIAGO TILLO	NOCHITLÁN
100	511	SANTO DOMINGO NUXAÁ	NOCHITLÁN
101	523	SANTO DOMINGO YANHUITLÁN	NOCHITLÁN
102	562	MAGDALENA YODOCONO DE PORFIRIO DÍAZ	NOCHITLÁN
103	569	SANTA INÉS DE ZARAGOZA	NOCHITLÁN
104	34	GUADALUPE DE RAMÍREZ	SILACAYOÁPAM
105	65	IXPANTEPEC NIEVES	SILACAYOÁPAM
106	81	SAN AGUSTÍN ATENANGO	SILACAYOÁPAM
107	99	SAN ANDRÉS TEPETLAPA	SILACAYOÁPAM
108	183	SAN JUAN BAUTISTA TLACHICHILCO	SILACAYOÁPAM
109	186	SAN JUAN CIENEGUILLA	SILACAYOÁPAM
110	230	SAN LORENZO VICTORIA	SILACAYOÁPAM



No	CVE_MUN	MUNICIPIO	DISTRITO
111	251	SAN MATEO NEJÁPAM	SILACAYOÁPAM
112	259	SAN MIGUEL AHUEHUETITLÁN	SILACAYOÁPAM
113	376	SANTA CRUZ DE BRAVO	SILACAYOÁPAM
114	484	SANTIAGO TAMAZOLA	SILACAYOÁPAM
115	501	SANTIAGO YUCUYACHI	SILACAYOÁPAM
116	537	SILACAYOÁPAM	SILACAYOÁPAM
117	93	SAN ANDRÉS LAGUNAS	TEPOSCOLULA
118	221	SAN JUAN TEPOSCOLULA	TEPOSCOLULA
119	332	SAN PEDRO TOPILTEPEC	TEPOSCOLULA
120	339	SAN PEDRO Y SAN PABLO TEPOSCOLULA	TEPOSCOLULA
121	341	SAN PEDRO YUCUNAMA	TEPOSCOLULA
122	346	SAN SEBASTIÁN NICANANDUTA	TEPOSCOLULA
123	405	VILLA DE CHILAPA DE DÍAZ	TEPOSCOLULA
124	423	SANTA MARÍA NDUAYACO	TEPOSCOLULA
125	479	SANTIAGO NEJAPILLA	TEPOSCOLULA
126	518	SANTO DOMINGO TLATAYÁPAM	TEPOSCOLULA
127	521	SANTO DOMINGO TONALTEPEC	TEPOSCOLULA
128	536	SAN VICENTE NUÑÚ	TEPOSCOLULA
129	547	TEOTONGO	TEPOSCOLULA
130	556	LA TRINIDAD VISTA HERMOSA	TEPOSCOLULA
131	26	CHALCATONGO DE HIDALGO	TLAXIACO
132	50	MAGDALENA PEÑASCO	TLAXIACO
133	86	SAN AGUSTÍN TLACOTEPEC	TLAXIACO
134	110	SAN ANTONIO SINICAHUA	TLAXIACO
135	119	SAN BARTOLOMÉ YUCUAÑE	TLAXIACO
136	210	SAN JUAN ÑUMÍ	TLAXIACO
137	218	SAN JUAN TEITA	TLAXIACO
138	239	SAN MARTÍN HUAMELÚLPAM	TLAXIACO
139	240	SAN MARTÍN ITUNYOSO	TLAXIACO
140	320	SAN PEDRO MOLINOS	TLAXIACO
141	370	SANTA CATARINA TAYATA	TLAXIACO
142	371	SANTA CATARINA TICUÁ	TLAXIACO
143	382	SANTA CRUZ TACAHUA	TLAXIACO
144	397	HEROICA CIUDAD DE TLAXIACO	TLAXIACO
145	408	SANTA MARÍA DEL ROSARIO	TLAXIACO
146	430	SANTA MARÍA TATALTEPEC	TLAXIACO
147	444	SANTA MARÍA YOLOTEPEC	TLAXIACO
148	445	SANTA MARÍA YOSOYÚA	TLAXIACO
149	446	SANTA MARÍA YUCUHITI	TLAXIACO
150	481	SANTIAGO NUYOÓ	TLAXIACO
151	510	SANTO DOMINGO IXCATLÁN	TLAXIACO
152	532	SANTO TOMÁS OCOTEPEC	TLAXIACO

No	CVE_MUN	MUNICIPIO	DISTRITO
SIERRA DE FLORES MAGÓN			
153	19	CONCEPCIÓN PÁPALO	CUICATLÁN
154	24	CUYAMECALCO VILLA DE ZARAGOZA	CUICATLÁN
155	27	CHIQUIHUITLÁN DE BENITO JUÁREZ	CUICATLÁN
156	98	SAN ANDRÉS TEOTILÁLPAM	CUICATLÁN
157	182	SAN JUAN BAUTISTA TLACOATZINTEPEC	CUICATLÁN
158	220	SAN JUAN TEPEUXILA	CUICATLÁN
159	276	SAN MIGUEL SANTA FLOR	CUICATLÁN
160	326	SAN PEDRO SOCHIÁPAM	CUICATLÁN
161	355	SANTA ANA CUAUHTÉMOC	CUICATLÁN
162	425	SANTA MARÍA PÁPALO	CUICATLÁN
163	478	SANTIAGO NACALTEPEC	CUICATLÁN
164	527	SANTOS REYES PÁPALO	CUICATLÁN
165	558	VALERIO TRUJANO	CUICATLÁN
166	58	MAZATLÁN VILLA DE FLORES	TEOTITLÁN
167	109	SAN ANTONIO NANAHUATÍPAM	TEOTITLÁN
168	142	SAN FRANCISCO HUEHUETLÁN	TEOTITLÁN
169	163	SAN JERÓNIMO TECÓATL	TEOTITLÁN
170	187	SAN JUAN COATZÓSPAM	TEOTITLÁN
171	206	SAN JUAN DE LOS CUÉS	TEOTITLÁN
172	228	SAN LORENZO CUAUNECUILTITLA	TEOTITLÁN
173	234	SAN LUCAS ZOQUIÁPAM	TEOTITLÁN
174	354	SANTA ANA ATEIXTLAHUACA	TEOTITLÁN
175	406	SANTA MARÍA CHILCHOTLA	TEOTITLÁN
176	416	SANTA MARÍA IXCATLÁN	TEOTITLÁN
177	431	SANTA MARÍA TECOMAVACA	TEOTITLÁN
178	490	SANTIAGO TEXCALCINGO	TEOTITLÁN
179	545	TEOTITLÁN DE FLORES MAGÓN	TEOTITLÁN
SIERRA DE JUÁREZ			
180	1	ABEJONES	IXTLÁN
181	173	SAN JUAN ATEPEC	IXTLÁN
182	191	SAN JUAN CHICOMEZÚCHIL	IXTLÁN
183	214	SAN JUAN QUIOTEPEC	IXTLÁN
184	247	CAPULÁLPAM DE MÉNDEZ	IXTLÁN
185	267	SAN MIGUEL DEL RÍO	IXTLÁN
186	288	SAN MIGUEL YOTAO	IXTLÁN
187	335	SAN PEDRO YANERI	IXTLÁN
188	359	SANTA ANA YARENI	IXTLÁN
189	419	SANTA MARÍA JALTIANGUIS	IXTLÁN
190	458	SANTIAGO COMALTEPEC	IXTLÁN
191	544	TEOCOCUILCO DE MARCOS PÉREZ	IXTLÁN

No	CVE_MUN	MUNICIPIO	DISTRITO
192	3	ASUNCIÓN CACALOTEPEC	MIXE
193	31	TAMAZULÁPAM DEL ESPÍRITU SANTO	MIXE
194	190	SAN JUAN COTZOCÓN	MIXE
195	231	SAN LUCAS CAMOTLÁN	MIXE
196	275	SAN MIGUEL QUETZALTEPEC	MIXE
197	323	SAN PEDRO OCOTEPEC	MIXE
198	337	SAN PEDRO Y SAN PABLO AYUTLA	MIXE
199	394	SANTA MARÍA ALOTEPEC	MIXE
200	435	SANTA MARÍA TEPANTLALI	MIXE
201	437	SANTA MARÍA TLAHUITOLTEPEC	MIXE
202	465	SANTIAGO IXCUINTEPEC	MIXE
203	502	SANTIAGO ZACATEPEC	MIXE
204	517	SANTO DOMINGO TEPUXTEPEC	MIXE
205	554	TOTONTEPEC VILLA DE MORELOS	MIXE
206	38	VILLA HIDALGO YALALAG	VILLA ALTA
207	100	SAN ANDRÉS YAÁ	VILLA ALTA
208	114	SAN BALTAZAR YATZACHI EL BAJO	VILLA ALTA
209	120	SAN BARTOLOMÉ ZOOGOCHO	VILLA ALTA
210	138	SAN FRANCISCO CAJONOS	VILLA ALTA
211	156	SAN ILDEFONSO VILLA ALTA	VILLA ALTA
212	201	SAN JUAN JUQUILA VIJANOS	VILLA ALTA
213	216	SAN JUAN TABAÁ	VILLA ALTA
214	223	SAN JUAN YATZONA	VILLA ALTA
215	246	SAN MATEO CAJONOS	VILLA ALTA
216	257	SAN MELCHOR BETAZA	VILLA ALTA
217	299	SAN PABLO YAGANIZA	VILLA ALTA
218	442	SANTA MARÍA YALINA	VILLA ALTA
219	471	SANTIAGO LALOPA	VILLA ALTA
220	503	SANTIAGO ZOOCHILA	VILLA ALTA
221	541	TANETZE DE ZARAGOZA	VILLA ALTA
SIERRA SUR			
222	146	SAN FRANCISCO LOGUECHE	MIAHUATLÁN
223	148	SAN FRANCISCO OZOLOTEPEC	MIAHUATLÁN
224	154	SAN ILDEFONSO AMATLÁN	MIAHUATLÁN
225	167	SAN JOSÉ DEL PEÑASCO	MIAHUATLÁN
226	170	SAN JOSÉ LACHIGUIRI	MIAHUATLÁN
227	209	SAN JUAN MIXTEPEC (MIAHUATLÁN)	MIAHUATLÁN
228	211	SAN JUAN OZOLOTEPEC	MIAHUATLÁN
229	279	SAN MIGUEL SUCHIXTEPEC	MIAHUATLÁN
230	289	SAN NICOLÁS	MIAHUATLÁN
231	291	SAN PABLO COATLÁN	MIAHUATLÁN

No	CVE_MUN	MUNICIPIO	DISTRITO
232	319	SAN PEDRO MIXTEPEC (MIAHUATLÁN)	MIAHUATLÁN
233	344	SAN SEBASTIÁN COATLÁN	MIAHUATLÁN
234	353	SANTA ANA	MIAHUATLÁN
235	384	SANTA CRUZ XITLA	MIAHUATLÁN
236	424	SANTA MARÍA OZOLOTEPEC	MIAHUATLÁN
237	495	SANTIAGO XANICA	MIAHUATLÁN
238	20	CONSTANCIA DEL ROSARIO	PUTLA
239	37	MESONES HIDALGO	PUTLA
240	73	PUTLA VILLA DE GUERRERO	PUTLA
241	76	LA REFORMA	PUTLA
242	377	SANTA CRUZ ITUNDUJIA	PUTLA
243	392	SANTA LUCÍA MONTEVERDE	PUTLA
244	149	SAN FRANCISCO SOLA	SOLA DE VEGA
245	155	SAN ILDEFONSO SOLA	SOLA DE VEGA
246	158	SAN JACINTO TLACOTEPEC	SOLA DE VEGA
247	277	VILLA SOLA DE VEGA	SOLA DE VEGA
248	386	SANTA CRUZ ZENZONTEPEC	SOLA DE VEGA
249	420	SANTA MARÍA LACHIXÍO	SOLA DE VEGA
250	429	SANTA MARÍA SOLA	SOLA DE VEGA
251	450	SANTIAGO AMOLTEPEC	SOLA DE VEGA
252	491	SANTIAGO TEXTITLÁN	SOLA DE VEGA
253	516	SANTO DOMINGO TEOJOMULCO	SOLA DE VEGA
254	535	SAN VICENTE LACHIXÍO	SOLA DE VEGA
255	64	NEJAPA DE MADERO	YAUTEPEC
256	122	SAN BARTOLO YAUTEPEC	YAUTEPEC
257	125	SAN CARLOS YAUTEPEC	YAUTEPEC
258	204	SAN JUAN LAJARCIA	YAUTEPEC
259	316	SAN PEDRO MÁRTIR QUIECHAPA	YAUTEPEC
260	357	SANTA ANA TAVELA	YAUTEPEC
261	410	SANTA MARÍA ECATEPEC	YAUTEPEC
262	428	SANTA MARÍA QUIEGOLANI	YAUTEPEC
VALLES CENTRALES			
263	83	SAN AGUSTÍN DE LAS JUNTAS	CENTRO
264	87	SAN AGUSTÍN YATARENI	CENTRO
265	91	SAN ANDRÉS HUAYÁPAM	CENTRO
266	92	SAN ANDRÉS IXTLAHUACA	CENTRO
267	107	SAN ANTONIO DE LA CAL	CENTRO
268	115	SAN BARTOLO COYOTEPEC	CENTRO
269	157	SAN JACINTO AMILPAS	CENTRO
270	174	ÁNIMAS TRUJANO	CENTRO
271	310	SAN PEDRO IXTLAHUACA	CENTRO



No	CVE_MUN	MUNICIPIO	DISTRITO
272	342	SAN RAYMUNDO JALPAN	CENTRO
273	375	SANTA CRUZ AMILPAS	CENTRO
274	399	SANTA MARÍA ATZOMPA	CENTRO
275	403	SANTA MARÍA COYOTEPEC	CENTRO
276	409	SANTA MARÍA DEL TULE	CENTRO
277	519	SANTO DOMINGO TOMALTEPEC	CENTRO
278	553	TLALIXTAC DE CABRERA	CENTRO
279	17	LA COMPAÑÍA	EJUTLA
280	101	SAN ANDRÉS ZABACHE	EJUTLA
281	238	SAN MARTÍN DE LOS CANSECOS	EJUTLA
282	241	SAN MARTÍN LACHILÁ	EJUTLA
283	268	SAN MIGUEL EJUTLA	EJUTLA
284	534	SAN VICENTE COATLÁN	EJUTLA
285	542	TANICHE	EJUTLA
286	33	GUADALUPE ETLA	ETLA
287	45	MAGDALENA APASCO	ETLA
288	77	REYES ETLA	ETLA
289	102	SAN ANDRÉS ZAUTLA	ETLA
290	135	SAN FELIPE TEJALÁPAM	ETLA
291	150	SAN FRANCISCO TELIXTLAHUACA	ETLA
292	161	SAN JERÓNIMO SOSOLA	ETLA
293	175	SAN JUAN BAUTISTA ATATLAHUCA	ETLA
294	293	SAN PABLO ETLA	ETLA
295	338	VILLA DE ETLA	ETLA
296	487	SANTIAGO TENANGO	ETLA
297	494	SANTIAGO TLAZOYALTEPEC	ETLA
298	531	SANTO TOMÁS MAZALTEPEC	ETLA
299	49	MAGDALENA OCOTLÁN	OCOTLÁN
300	68	OCOTLÁN DE MORELOS	OCOTLÁN
301	103	SAN ANTONINO CASTILLO VELASCO	OCOTLÁN
302	112	SAN BALTAZAR CHICHICÁPAM	OCOTLÁN
303	132	SAN DIONISIO OCOTLÁN	OCOTLÁN
304	162	SAN JERÓNIMO TAVICHE	OCOTLÁN
305	192	SAN JUAN CHILATECA	OCOTLÁN
306	243	SAN MARTÍN TILCAJETE	OCOTLÁN
307	284	SAN MIGUEL TILQUIÁPAM	OCOTLÁN
308	301	SAN PEDRO APÓSTOL	OCOTLÁN
309	328	SAN PEDRO TAVICHE	OCOTLÁN
310	368	SANTA CATARINA MINAS	OCOTLÁN
311	393	SANTA LUCÍA OCOTLÁN	OCOTLÁN
312	452	SANTIAGO APÓSTOL	OCOTLÁN

No	CVE_MUN	MUNICIPIO	DISTRITO
313	530	SANTO TOMÁS JALIEZA	OCOTLÁN
314	561	YAXE	OCOTLÁN
315	51	MAGDALENA TEITIPAC	TLACOLULA
316	78	ROJAS DE CUAUHTÉMOC	TLACOLULA
317	118	SAN BARTOLOMÉ QUIALANA	TLACOLULA
318	145	SAN FRANCISCO LACHIGOLÓ	TLACOLULA
319	194	SAN JUAN DEL RÍO	TLACOLULA
320	197	SAN JUAN GUELAVÍA	TLACOLULA
321	219	SAN JUAN TEITIPAC	TLACOLULA
322	226	SAN LORENZO ALBARRADAS	TLACOLULA
323	233	SAN LUCAS QUIAVINÍ	TLACOLULA
324	333	SAN PEDRO TOTOLÁPAM	TLACOLULA
325	343	SAN SEBASTIÁN ABASOLO	TLACOLULA
326	356	SANTA ANA DEL VALLE	TLACOLULA
327	380	SANTA CRUZ PAPALUTLA	TLACOLULA
328	449	SANTA MARÍA ZOQUITLÁN	TLACOLULA
329	475	SANTIAGO MATATLÁN	TLACOLULA
330	506	SANTO DOMINGO ALBARRADAS	TLACOLULA
331	546	TEOTITLÁN DEL VALLE	TLACOLULA
332	550	SAN JERÓNIMO TLACOCUAHUAYA	TLACOLULA
333	560	VILLA DÍAZ ORDAZ	TLACOLULA
334	108	SAN ANTONIO HUITEPEC	ZAACHILA
335	273	SAN MIGUEL PERAS	ZAACHILA
336	292	SAN PABLO CUATRO VENADOS	ZAACHILA
337	388	SANTA INÉS DEL MONTE	ZAACHILA
338	555	TRINIDAD ZAACHILA	ZAACHILA
339	48	MAGDALENA MIXTEPEC	ZIMATLÁN
340	123	SAN BERNARDO MIXTEPEC	ZIMATLÁN
341	271	SAN MIGUEL MIXTEPEC	ZIMATLÁN
342	369	SANTA CATARINA QUIANÉ	ZIMATLÁN
343	389	SANTA INÉS YATZECHÉ	ZIMATLÁN
344	398	AYOQUEZCO DE ALDAMA	ZIMATLÁN

Fuente: Elaboración de la ASFE con la información presentada en los IAGF, segundo trimestre 2023.

De igual forma, una vez verificada la información contenida en la página oficial de la SEFIN, apartado Transparencia Presupuestaria, en relación a lo reportado por los municipios en el Sistema de Recursos Federales Transferidos (SRFT), de la SHCP, específicamente en el reporte Destino del Gasto, correspondiente al segundo trimestre del ejercicio fiscal 2023, se observó que, de los 344 municipios que no reportaron información referente a obra pública a través de la Plataforma tecnológica SiMCA Ultra, 21 de ellos reportaron haber ejercido recursos del Ramo 33 Fondo de Aportaciones para la Infraestructura Social Municipal (FISM) en el SRFT, los cuales se detallan en la tabla 25.

Tabla 25. Municipios que No Reportan Obra Pública y que Reportaron Haber Ejercido Recursos en el SRFT.

No	CVE_MUN	MUNICIPIO	DISTRITO
COSTA			
1	185	SAN JUAN CACAHUATEPEC	JAMILTEPEC
2	345	SAN SEBASTIÁN IXCAPA	JAMILTEPEC
CUENCA DEL PAPALOAPAN			
3	232	SAN LUCAS OJITLÁN	TUXTEPEC
MIXTECA			
4	94	SAN ANDRÉS NUXIÑO	NOCHIXTLÁN
5	195	SAN JUAN DIUXI	NOCHIXTLÁN
6	523	SANTO DOMINGO YANHUITLÁN	NOCHIXTLÁN
7	99	SAN ANDRÉS TEPETLAPA	SILACAYOÁPAM
8	510	SANTO DOMINGO IXCATLÁN	TLAXIACO
SIERRA DE FLORES MAGÓN			
9	326	SAN PEDRO SOCHIÁPAM	CUICATLÁN
10	58	MAZATLÁN VILLA DE FLORES	TEOTITLÁN
11	354	SANTA ANA ATEIXTLAHUACA	TEOTITLÁN
SIERRA SUR			
12	167	SAN JOSÉ DEL PEÑASCO	MIAHUATLÁN
13	291	SAN PABLO COATLÁN	MIAHUATLÁN
14	20	CONSTANCIA DEL ROSARIO	PUTLA
15	155	SAN ILDEFONSO SOLA	SOLA DE VEGA
16	386	SANTA CRUZ ZENZONTEPEC	SOLA DE VEGA
17	450	SANTIAGO AMOLTEPEC	SOLA DE VEGA
VALLES CENTRALES			
18	494	SANTIAGO TLAZOYALTEPEC	ETLA
19	243	SAN MARTÍN TILCAJETE	OCOTLÁN
20	393	SANTA LUCÍA OCOTLÁN	OCOTLÁN
21	369	SANTA CATARINA QUIANÉ	ZIMATLÁN

Fuente: Elaboración de la ASFE con datos de los informes trimestrales emitidos por la SHCP a través del Sistema de Recursos Federales Transferidos https://www.finanzasooaxaca.gob.mx/transparenciapresupuestaria/rendicion_cuentas.html.

La información analizada en términos del artículo 12 de la Ley de Fiscalización, fue elaborada y presentada bajo la responsabilidad de los municipios que entregaron sus Estados Financieros e Informes de Avance de Gestión Financiera del segundo trimestre correspondiente al ejercicio fiscal 2023.

ANEXOS



MAPA GENERAL DEL CUMPLIMIENTO POR REGIONES

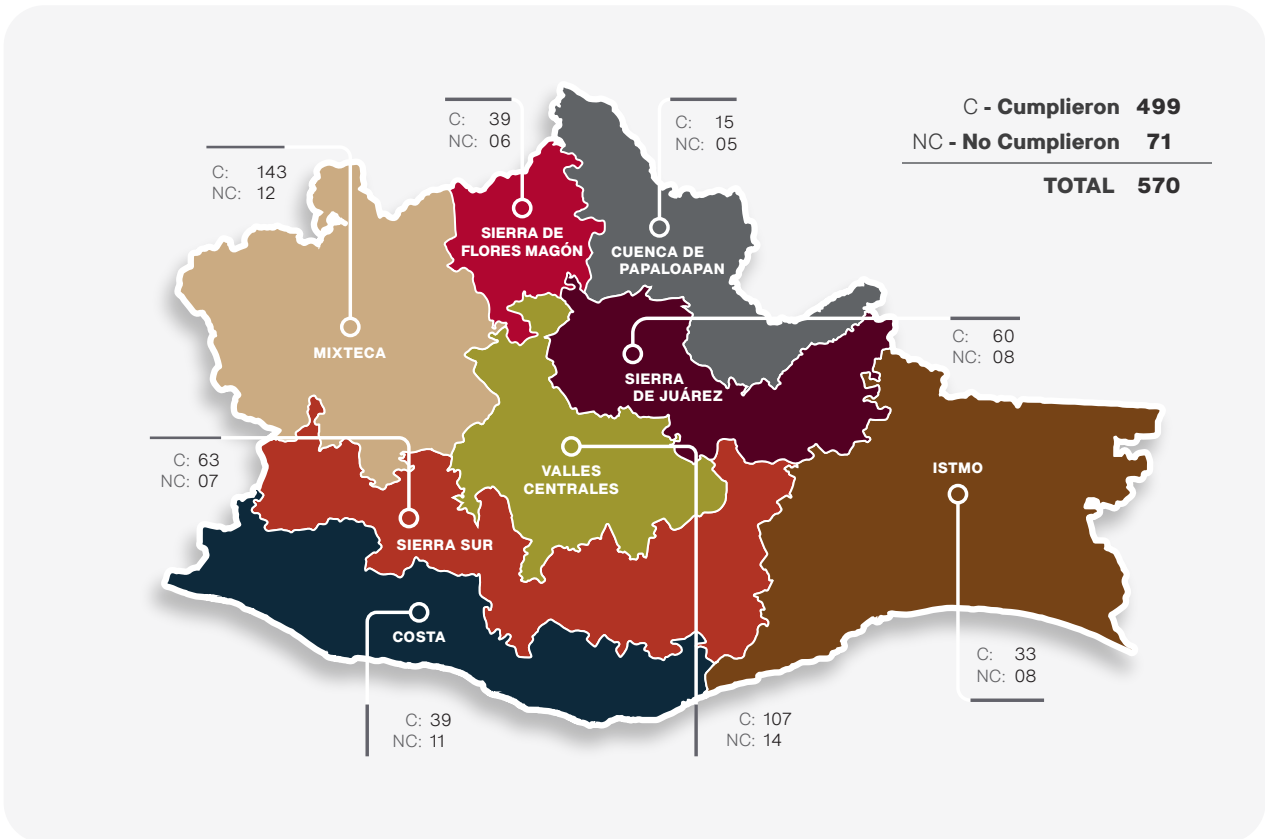

Fuente: Elaboración de la ASFE, con la información presentada en los IAGF, segundo trimestre 2023.

El siguiente apartado presenta de forma analítica por cada región que conforma el estado de Oaxaca, el listado de municipios que cumplieron con la presentación de la información financiera correspondiente al segundo trimestre del ejercicio fiscal 2023.

También, se presenta a nivel de detalle, la lista de municipios que no cumplieron con el envío de la información financiera del segundo trimestre del ejercicio fiscal 2023.



I. REGIÓN
SIERRA DE FLORES MAGÓN (45 Municipios)

INFORMES TRIMESTRALES DE ESTADOS FINANCIEROS Y AVANCE DE GESTIÓN FINANCIERA DEL SEGUNDO TRIMESTRE 2023.

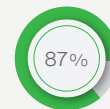

39
MUNICIPIOS CUMPLIDOS



6
MUNICIPIOS NO CUMPLIDOS

MUNICIPIOS CUMPLIDOS EN LA PRESENTACIÓN DE LOS INFORMES DE AVANCE DE GESTIÓN FINANCIERA (2DO TRIMESTRE 2023)

No	CVE_MUN	MUNICIPIO
CUICATLÁN		
1	19	CONCEPCIÓN PÁPALO
2	24	CUYAMECALCO VILLA DE ZARAGOZA
3	27	CHIQUIHUITLÁN DE BENITO JUÁREZ
4	98	SAN ANDRÉS TEOTILÁLPAM
5	177	SAN JUAN BAUTISTA CUICATLÁN
6	182	SAN JUAN BAUTISTA TLACOATZINTEPEC
7	220	SAN JUAN TEPEUXILA
8	276	SAN MIGUEL SANTA FLOR
9	311	SAN PEDRO JALTEPETONGO
10	313	SAN PEDRO JOCOTIPAC
11	326	SAN PEDRO SOCHIÁPAM
12	330	SAN PEDRO TEUTILA
13	355	SANTA ANA CUAUHTÉMOC
14	425	SANTA MARÍA PÁPALO
15	436	SANTA MARÍA TEXCATITLÁN
16	478	SANTIAGO NACALTEPEC
17	527	SANTOS REYES PÁPALO
18	558	VALERIO TRUJANO
TEOTITLÁN		
19	29	ELOXOCHITLÁN DE FLORES MAGÓN
20	40	HUAUTEPEC
21	41	HUAUTLA DE JIMÉNEZ

**MUNICIPIOS CUMPLIDOS EN LA PRESENTACIÓN DE LOS INFORMES DE AVANCE DE GESTIÓN FINANCIERA
(2DO TRIMESTRE 2023)**

No	CVE_MUN	MUNICIPIO
22	58	MAZATLÁN VILLA DE FLORES
23	109	SAN ANTONIO NANAHUATÍPAM
24	142	SAN FRANCISCO HUEHUETLÁN
25	163	SAN JERÓNIMO TECÓATL
26	171	SAN JOSÉ TENANGO
27	187	SAN JUAN COATZÓSPAM
28	206	SAN JUAN DE LOS CUÉS
29	228	SAN LORENZO CUAUNECUITITLA
30	234	SAN LUCAS ZOQUIÁPAM
31	244	SAN MARTÍN TOXPALAN
32	249	SAN MATEO YOLOXOCHITLÁN
33	354	SANTA ANA ATEIXTLAHUACA
34	406	SANTA MARÍA CHILCHOTLA
35	416	SANTA MARÍA IXCATLÁN
36	431	SANTA MARÍA TECOMAVACA
37	434	SANTA MARÍA TEOPOXCO
38	490	SANTIAGO TEXCALCINGO
39	545	TEOTITLÁN DE FLORES MAGÓN

Fuente: Elaboración de la ASFE con la información presentada en los IAGF, segundo trimestre 2023.

**MUNICIPIOS INCUMPLIDOS EN LA PRESENTACIÓN DE LOS INFORMES DE AVANCE DE GESTIÓN FINANCIERA
(2DO TRIMESTRE 2023)**

No	CVE_MUN	MUNICIPIO
CUICATLÁN		
1	139	SAN FRANCISCO CHAPULAPA
2	438	SANTA MARÍA TLALIXTAC
TEOTITLÁN		
3	116	SAN BARTOLOMÉ AYAUTLA
4	322	SAN PEDRO OCOPETATILLO
5	374	SANTA CRUZ ACATEPEC
6	396	SANTA MARÍA LA ASUNCIÓN

Fuente: Elaboración de la ASFE con la información presentada en los IAGF, segundo trimestre 2023.



II. REGIÓN COSTA (50 Municipios)



INFORMES TRIMESTRALES DE ESTADOS FINANCIEROS Y AVANCE DE GESTIÓN FINANCIERA DEL SEGUNDO TRIMESTRE 2023.



39
MUNICIPIOS
CUMPLIDOS



11
MUNICIPIOS
NO CUMPLIDOS

MUNICIPIOS CUMPLIDOS EN LA PRESENTACIÓN DE LOS INFORMES DE AVANCE DE GESTIÓN FINANCIERA (2DO TRIMESTRE 2023)

No	CVE_MUN	MUNICIPIO
JAMILTEPEC		
1	70	PINOTEPA DE DON LUIS
2	82	SAN AGUSTÍN CHAYUCO
3	185	SAN JUAN CACAHUATEPEC
4	188	SAN JUAN COLORADO
5	285	SAN MIGUEL TLACAMAMA
6	302	SAN PEDRO ATOYAC
7	312	SAN PEDRO JICAYÁN
8	345	SAN SEBASTIÁN IXCAPA
9	367	SANTA CATARINA MECOACÁN
10	414	SANTA MARÍA HUAZOLOTITLÁN
11	466	SANTIAGO IXTAYUTLA
12	467	SANTIAGO JAMILTEPEC
13	482	SANTIAGO PINOTEPA NACIONAL
14	485	SANTIAGO TAPEXTLA
15	507	SANTO DOMINGO ARMENTA
JUQUILA		
16	153	SAN GABRIEL MIXTEPEC
17	202	SAN JUAN LACHAO
18	213	SAN JUAN QUIAHIJE
19	272	SAN MIGUEL PANIXTLAHUACA
20	314	SAN PEDRO JUCHATENGO
21	318	SAN PEDRO MIXTEPEC
22	364	SANTA CATARINA JUQUILA
23	433	SANTA MARÍA TEMAXCALTEPEC

**MUNICIPIOS CUMPLIDOS EN LA PRESENTACIÓN DE LOS INFORMES DE AVANCE DE GESTIÓN FINANCIERA
(2DO TRIMESTRE 2023)**

No	CVE_MUN	MUNICIPIO
24	497	SANTIAGO YAITEPEC
25	526	SANTOS REYES NOPALA
26	543	TATALTEPEC DE VALDÉS
POCHUTLA		
27	12	CANDELARIA LOXICHA
28	71	PLUMA HIDALGO
29	113	SAN BALTAZAR LOXICHA
30	117	SAN BARTOLOMÉ LOXICHA
31	253	SAN MATEO PIÑAS
32	266	SAN MIGUEL DEL PUERTO
33	306	SAN PEDRO EL ALTO
34	324	SAN PEDRO POCHUTLA
35	366	SANTA CATARINA LOXICHA
36	401	SANTA MARÍA COLOTEPEC
37	413	SANTA MARÍA HUATULCO
38	439	SANTA MARÍA TONAMECA
39	509	SANTO DOMINGO DE MORELOS

Fuente: Elaboración de la ASFE con la información presentada en los IAGF, segundo trimestre 2023.

**MUNICIPIOS INCUMPLIDOS EN LA PRESENTACIÓN DE LOS INFORMES DE AVANCE DE GESTIÓN FINANCIERA
(2DO TRIMESTRE 2023)**

No	CVE_MUN	MUNICIPIO
JAMILTEPEC		
1	56	MÁRTIRES DE TACUBAYA
2	90	SAN ANDRÉS HUAXPALTEPEC
3	111	SAN ANTONIO TEPETLAPA
4	168	SAN JOSÉ ESTANCIA GRANDE
5	180	SAN JUAN BAUTISTA LO DE SOTO
6	225	SAN LORENZO
7	402	SANTA MARÍA CORTIJO
8	474	SANTIAGO LLANO GRANDE
9	489	SANTIAGO TETEPEC
JUQUILA		
10	334	VILLA DE TUTUTEPEC DE MELCHOR OCAMPO
POCHUTLA		
11	85	SAN AGUSTÍN LOXICHA

Fuente: Elaboración de la ASFE con la información presentada en los IAGF, segundo trimestre 2023.



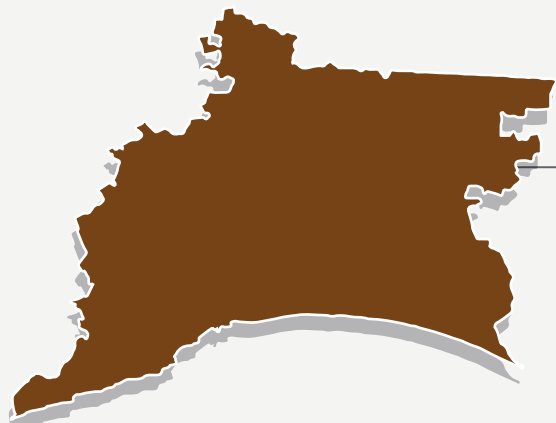

III. REGIÓN ISTMO

(41 Municipios)

INFORMES TRIMESTRALES DE ESTADOS FINANCIEROS Y AVANCE DE GESTIÓN FINANCIERA DEL SEGUNDO TRIMESTRE 2023.

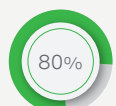

80%

33
MUNICIPIOS
CUMPLIDOS



20%

8
MUNICIPIOS
NO CUMPLIDOS

MUNICIPIOS CUMPLIDOS EN LA PRESENTACIÓN DE LOS INFORMES DE AVANCE DE GESTIÓN FINANCIERA (2DO TRIMESTRE 2023)

No	CVE_MUN	MUNICIPIO
JUCHITÁN		
1	5	ASUNCIÓN IXTALTEPEC
2	10	EL BARRIO DE LA SOLEDAD
3	14	CIUDAD IXTEPEC
4	25	CHAHUITES
5	30	EL ESPINAL
6	66	SANTIAGO NILTEPEC
7	130	SAN DIONISIO DEL MAR
8	141	SAN FRANCISCO DEL MAR
9	143	SAN FRANCISCO IXHUATÁN
10	265	SAN MIGUEL CHIMALAPA
11	327	SAN PEDRO TAPANATEPEC
12	441	SANTA MARÍA XADANI
13	505	SANTO DOMINGO INGENIO
14	525	SANTO DOMINGO ZANATEPEC
15	557	UNIÓN HIDALGO
TEHUANTEPEC		
16	52	MAGDALENA TEQUISISTLÁN
17	53	MAGDALENA TLACOTEPEC
18	79	SALINA CRUZ
19	124	SAN BLAS ATEMPA
20	248	SAN MATEO DEL MAR
21	282	SAN MIGUEL TENANGO
22	305	SAN PEDRO COMITANCILLO
23	307	SAN PEDRO HUAMELULA

**MUNICIPIOS CUMPLIDOS EN LA PRESENTACIÓN DE LOS INFORMES DE AVANCE DE GESTIÓN FINANCIERA
(2DO TRIMESTRE 2023)**

No	CVE_MUN	MUNICIPIO
24	308	SAN PEDRO HUILOTEPEC
25	412	SANTA MARÍA GUIENAGATI
26	418	SANTA MARÍA JALAPA DEL MARQUÉS
27	421	SANTA MARÍA MIXTEQUILLA
28	440	SANTA MARÍA TOTOLAPILLA
29	453	SANTIAGO ASTATA
30	470	SANTIAGO LACHIGUIRI
31	472	SANTIAGO LAOLLAGA
32	508	SANTO DOMINGO CHIHUITÁN
33	515	SANTO DOMINGO TEHUANTEPEC

Fuente: Elaboración de la ASFE con la información presentada en los IAGF, segundo trimestre 2023.

**MUNICIPIOS INCUMPLIDOS EN LA PRESENTACIÓN DE LOS INFORMES DE AVANCE DE GESTIÓN FINANCIERA
(2DO TRIMESTRE 2023)**

No	CVE_MUN	MUNICIPIO
JUCHITÁN		
1	43	HEROICA CIUDAD DE JUCHITÁN DE ZARAGOZA
2	57	MATÍAS ROMERO
3	75	REFORMA DE PINEDA
4	198	SAN JUAN GUICHICOVI
5	407	SANTA MARÍA CHIMALAPA
6	427	SANTA MARÍA PETAPA
7	513	SANTO DOMINGO PETAPA
TEHUANTEPEC		
8	36	GUEVEA DE HUMBOLDT

Fuente: Elaboración de la ASFE con la información presentada en los IAGF, segundo trimestre 2023.

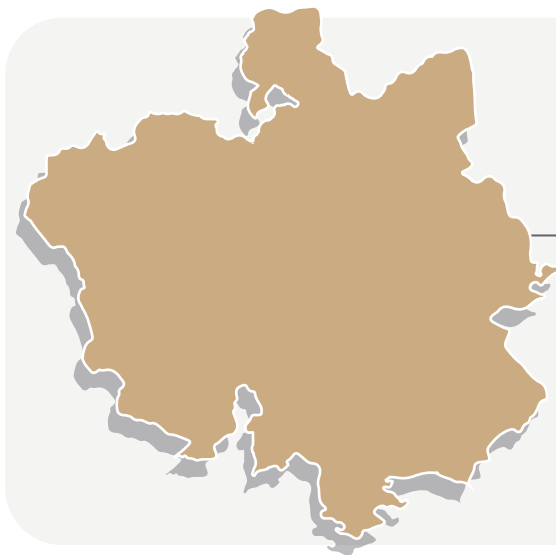

IV. REGIÓN MIXTECA (155 Municipios)

INFORMES TRIMESTRALES DE ESTADOS FINANCIEROS Y AVANCE DE GESTIÓN FINANCIERA DEL SEGUNDO TRIMESTRE 2023.



143
MUNICIPIOS
CUMPLIDOS



12
MUNICIPIOS
NO CUMPLIDOS

MUNICIPIOS CUMPLIDOS EN LA PRESENTACIÓN DE LOS INFORMES DE AVANCE DE GESTIÓN FINANCIERA (2DO TRIMESTRE 2023)

No	CVE_MUN	MUNICIPIO
COIXTLAHUACA		
1	18	CONCEPCIÓN BUENAVISTA
2	47	SANTA MAGDALENA JICOTLÁN
3	129	SAN CRISTÓBAL SUCHIXTLAHUACA
4	151	SAN FRANCISCO TEOPAN
5	256	SAN MATEO TLAPILTEPEC
6	287	SAN MIGUEL TULANCINGO
7	422	SANTA MARÍA NATIVITAS
8	464	SANTIAGO IHUITLÁN PLUMAS
9	488	SANTIAGO TEPETLAPA
10	548	TEPELMEME VILLA DE MORELOS
11	552	TLACOTEPEC PLUMAS
HUAJUAPAN		
12	4	ASUNCIÓN CUYOTEPEJI
13	22	COSOLTEPEC
14	32	FRESNILLO DE TRUJANO
15	39	HEROICA CIUDAD DE HUAJUAPAN DE LEÓN
16	55	MARISCALA DE JUÁREZ
17	89	SAN ANDRÉS DINICUITI
18	160	SAN JERÓNIMO SILACAYOAPILLA
19	164	SAN JORGE NUCHITA
20	165	SAN JOSÉ AYUQUILA
21	181	SAN JUAN BAUTISTA SUCHITEPEC
22	237	SAN MARCOS ARTEAGA
23	245	SAN MARTÍN ZACATEPEC



**MUNICIPIOS CUMPLIDOS EN LA PRESENTACIÓN DE LOS INFORMES DE AVANCE DE GESTIÓN FINANCIERA
(2DO TRIMESTRE 2023)**

No	CVE_MUN	MUNICIPIO
24	261	SAN MIGUEL AMATITLÁN
25	340	SAN PEDRO Y SAN PABLO TEQUIXTEPEC
26	373	SANTA CATARINA ZAPOQUILA
27	381	SANTA CRUZ TACACHE DE MINA
28	400	SANTA MARÍA CAMOTLÁN
29	455	SANTIAGO AYUQUILLILLA
30	456	SANTIAGO CACALOXTEPEC
31	459	SANTIAGO CHAZUMBA
32	462	SANTIAGO HUAJOLOTITLÁN
33	476	SANTIAGO MILTEPEC
34	524	SANTO DOMINGO YODOHINO
35	529	SANTOS REYES YUCUNÁ
36	568	ZAPOTITLÁN PALMAS
JUXTLAHUACA		
37	16	COICOYÁN DE LAS FLORES
38	208	SAN JUAN MIXTEPEC (JUXTLAHUACA)
39	286	SAN MIGUEL TLACOTEPEC
40	348	SAN SEBASTIÁN TECOMAXTLAHUACA
41	469	SANTIAGO JUXTLAHUACA
42	528	SANTOS REYES TEPEJILLO
NOCHIXTLÁN		
43	46	MAGDALENA JALTEPEC
44	54	MAGDALENA ZAHUATLÁN
45	94	SAN ANDRÉS NUXIÑO
46	96	SAN ANDRÉS SINAXTLA
47	140	SAN FRANCISCO CHINDÚA
48	144	SAN FRANCISCO JALTEPETONGO
49	147	SAN FRANCISCO NUXAÑO
50	195	SAN JUAN DIUXI
51	215	SAN JUAN SAYULTEPEC
52	217	SAN JUAN TAMAZOLA
53	224	SAN JUAN YUCUITA
54	250	SAN MATEO ETLATONGO
55	255	SAN MATEO SINDIHUI
56	264	SAN MIGUEL CHICAHUA
57	270	SAN MIGUEL HUAUTLA
58	281	SAN MIGUEL TECOMATLÁN
59	304	SAN PEDRO COXCALTEPEC CÁNTAROS
60	329	SAN PEDRO TEOZACOALCO
61	331	SAN PEDRO TIDAÁ



**MUNICIPIOS CUMPLIDOS EN LA PRESENTACIÓN DE LOS INFORMES DE AVANCE DE GESTIÓN FINANCIERA
(2DO TRIMESTRE 2023)**

No	CVE_MUN	MUNICIPIO
62	395	SANTA MARÍA APAZCO
63	404	SANTA MARÍA CHACHOÁPAM
64	451	SANTIAGO APOALA
65	463	SANTIAGO HUAUCLILLA
66	492	SANTIAGO TILANTONGO
67	493	SANTIAGO TILLO
68	511	SANTO DOMINGO NUXAÁ
69	523	SANTO DOMINGO YANHUITLÁN
70	562	MAGDALENA YODOCONO DE PORFIRIO DÍAZ
71	569	SANTA INÉS DE ZARAGOZA
SILACAYOÁPAM		
72	34	GUADALUPE DE RAMÍREZ
73	65	IXPANTEPEC NIEVES
74	81	SAN AGUSTÍN ATENANGO
75	99	SAN ANDRÉS TEPETLAPA
76	152	SAN FRANCISCO TLAPANCINGO
77	183	SAN JUAN BAUTISTA TLACHICHILCO
78	186	SAN JUAN CIENEGUILLA
79	199	SAN JUAN IHUALTEPEC
80	230	SAN LORENZO VICTORIA
81	251	SAN MATEO NEJÁPAM
82	259	SAN MIGUEL AHUEHUETITLÁN
83	290	SAN NICOLÁS HIDALGO
84	376	SANTA CRUZ DE BRAVO
85	461	SANTIAGO DEL RÍO
86	484	SANTIAGO TAMAZOLA
87	501	SANTIAGO YUCUYACHI
88	537	SILACAYOÁPAM
89	567	ZAPOTITLÁN LAGUNAS
TEPOSCOLULA		
90	93	SAN ANDRÉS LAGUNAS
91	105	SAN ANTONINO MONTE VERDE
92	106	SAN ANTONIO ACUTLA
93	121	SAN BARTOLO SOYALTEPEC
94	221	SAN JUAN TEPOSCOLULA
95	321	SAN PEDRO NOPALA
96	332	SAN PEDRO TOPILTEPEC
97	339	SAN PEDRO Y SAN PABLO TEPOSCOLULA
98	341	SAN PEDRO YUCUNAMA
99	346	SAN SEBASTIÁN NICANANDUTA



**MUNICIPIOS CUMPLIDOS EN LA PRESENTACIÓN DE LOS INFORMES DE AVANCE DE GESTIÓN FINANCIERA
(2DO TRIMESTRE 2023)**

No	CVE_MUN	MUNICIPIO
100	405	VILLA DE CHILAPA DE DÍAZ
101	423	SANTA MARÍA NDUAYACO
102	479	SANTIAGO NEJAPILLA
103	486	VILLA TEJÚPAM DE LA UNIÓN
104	499	SANTIAGO YOLOMÉCATL
105	518	SANTO DOMINGO TLATAYÁPAM
106	521	SANTO DOMINGO TONALTEPEC
107	536	SAN VICENTE NUÑÚ
108	547	TEOTONGO
109	556	LA TRINIDAD VISTA HERMOSA
TLAXIACO		
110	26	CHALCATONGO DE HIDALGO
111	50	MAGDALENA PEÑASCO
112	86	SAN AGUSTÍN TLACOTEPEC
113	110	SAN ANTONIO SINICAHUA
114	119	SAN BARTOLOMÉ YUCUAÑE
115	127	SAN CRISTÓBAL AMOLTEPEC
116	133	SAN ESTEBAN ATATLAHUCA
117	172	SAN JUAN ACHIUTLA
118	210	SAN JUAN ÑUMÍ
119	218	SAN JUAN TEITA
120	239	SAN MARTÍN HUAMELÚLPAM
121	240	SAN MARTÍN ITUNYOSO
122	252	SAN MATEO PEÑASCO
123	258	SAN MIGUEL ACHIUTLA
124	269	SAN MIGUEL EL GRANDE
125	297	SAN PABLO TIJALTEPEC
126	320	SAN PEDRO MOLINOS
127	370	SANTA CATARINA TAYATA
128	371	SANTA CATARINA TICUÁ
129	372	SANTA CATARINA YOSONOTÚ
130	379	SANTA CRUZ NUNDACO
131	382	SANTA CRUZ TACAHA
132	383	SANTA CRUZ TAYATA
133	397	HEROICA CIUDAD DE TLAXIACO
134	408	SANTA MARÍA DEL ROSARIO
135	430	SANTA MARÍA TATALTEPEC
136	444	SANTA MARÍA YOLOTEPEC
137	445	SANTA MARÍA YOSOYÚA

**MUNICIPIOS CUMPLIDOS EN LA PRESENTACIÓN DE LOS INFORMES DE AVANCE DE GESTIÓN FINANCIERA
(2DO TRIMESTRE 2023)**

No	CVE_MUN	MUNICIPIO
138	446	SANTA MARÍA YUCUHITI
139	480	SANTIAGO NUNDICHE
140	481	SANTIAGO NUYOÓ
141	500	SANTIAGO YOSONDÚA
142	510	SANTO DOMINGO IXCATLÁN
143	532	SANTO TOMÁS OCOTEPEC

Fuente: Elaboración de la ASFE con la información presentada en los IAGF, segundo trimestre 2023.

**MUNICIPIOS INCUMPLIDOS EN LA PRESENTACIÓN DE LOS INFORMES DE AVANCE DE GESTIÓN FINANCIERA
(2DO TRIMESTRE 2023)**

No	CVE_MUN	MUNICIPIO
COIXTLAHUACA		
1	176	SAN JUAN BAUTISTA COIXTLAHUACA
2	283	SAN MIGUEL TEQUIXTEPEC
HUAJUAPAN		
3	352	SAN SIMÓN ZAHUATLÁN
4	520	SANTO DOMINGO TONALÁ
5	549	VILLA TEZOATLÁN DE SEGURA Y LUNA
JUXTLAHUACA		
6	242	SAN MARTÍN PERAS
NOCHIXTLÁN		
7	6	ASUNCIÓN NOCHIXTLÁN
8	274	SAN MIGUEL PIEDRAS
9	564	YUTANDUCHI DE GUERRERO
SILACAYOÁPAM		
10	11	CALIHUALÁ
TEPOSCOLULA		
11	540	VILLA DE TAMAZULÁPAM DEL PROGRESO
TLAXIACO		
12	317	SAN PEDRO MÁRTIR YUCUXACO

Fuente: Elaboración de la ASFE con la información presentada en los IAGF, segundo trimestre 2023.



V. REGIÓN

CUENCA DEL PAPALOAPAN

(20 Municipios)

INFORMES TRIMESTRALES DE ESTADOS FINANCIEROS Y AVANCE DE GESTIÓN FINANCIERA DEL SEGUNDO TRIMESTRE 2023.



75%

15

MUNICIPIOS CUMPLIDOS



25%

5

MUNICIPIOS NO CUMPLIDOS

MUNICIPIOS CUMPLIDOS EN LA PRESENTACIÓN DE LOS INFORMES DE AVANCE DE GESTIÓN FINANCIERA (2DO TRIMESTRE 2023)

No	CVE_MUN	MUNICIPIO
CHOÁPAM		
1	189	SAN JUAN COMALTEPEC
2	205	SAN JUAN LALANA
3	212	SAN JUAN PETLAPA
4	468	SANTIAGO JOCOTEPEC
5	498	SANTIAGO YAVEO
TUXTEPEC		
6	2	ACATLÁN DE PÉREZ FIGUEROA
7	21	COSOLAPA
8	134	SAN FELIPE JALAPA DE DÍAZ
9	136	SAN FELIPE USILA
10	166	SAN JOSÉ CHILTEPEC
11	169	SAN JOSÉ INDEPENDENCIA
12	232	SAN LUCAS OJITLÁN
13	278	SAN MIGUEL SOYALTEPEC
14	309	SAN PEDRO IXCATLÁN
15	417	SANTA MARÍA JACATEPEC

Fuente: Elaboración de la ASFE con la información presentada en los IAGF, segundo trimestre 2023.



**MUNICIPIOS INCUMPLIDOS EN LA PRESENTACIÓN DE LOS INFORMES DE AVANCE DE GESTIÓN FINANCIERA
(2DO TRIMESTRE 2023)**

No	CVE_MUN	MUNICIPIO
CHOÁPAM		
1	460	SANTIAGO CHOÁPAM
TUXTEPEC		
2	9	AYOTZINTEPEC
3	44	LOMA BONITA
4	184	SAN JUAN BAUTISTA TUXTEPEC
5	559	SAN JUAN BAUTISTA VALLE NACIONAL

Fuente: Elaboración de la ASFE con la información presentada en los IAGF, segundo trimestre 2023.



VI. REGIÓN
**SIERRA
DE JUÁREZ** (68 Municipios)

INFORMES TRIMESTRALES DE
ESTADOS FINANCIEROS Y AVANCE
DE GESTIÓN FINANCIERA DEL
SEGUNDO TRIMESTRE 2023.



60
MUNICIPIOS
CUMPLIDOS



8
MUNICIPIOS
NO CUMPLIDOS

**MUNICIPIOS CUMPLIDOS EN LA PRESENTACIÓN DE LOS INFORMES DE AVANCE DE GESTIÓN FINANCIERA
(2DO TRIMESTRE 2023)**

No	CVE_MUN	MUNICIPIO
IXTLÁN		
1	1	ABEJONES
2	35	GUELATAO DE JUÁREZ
3	42	IXTLÁN DE JUÁREZ
4	62	NATIVIDAD
5	173	SAN JUAN ATEPEC
6	191	SAN JUAN CHICOMEZÚCHIL
7	196	SAN JUAN EVANGELISTA ANALCO
8	214	SAN JUAN QUIOTEPEC
9	247	CAPULÁLPAM DE MÉNDEZ
10	260	SAN MIGUEL ALOÁPAM
11	262	SAN MIGUEL AMATLÁN
12	267	SAN MIGUEL DEL RÍO
13	288	SAN MIGUEL YOTAO
14	296	SAN PABLO MACUILTIANGUIS
15	335	SAN PEDRO YANERI
16	336	SAN PEDRO YÓLOX
17	359	SANTA ANA YARENI
18	363	SANTA CATARINA IXTEPEJI
19	365	SANTA CATARINA LACHATAO
20	419	SANTA MARÍA JALTIANGUIS
21	443	SANTA MARÍA YAVESÍA
22	458	SANTIAGO COMALTEPEC
23	473	SANTIAGO LAXOPA
24	544	TEOCOCUILCO DE MARCOS PÉREZ



**MUNICIPIOS CUMPLIDOS EN LA PRESENTACIÓN DE LOS INFORMES DE AVANCE DE GESTIÓN FINANCIERA
(2DO TRIMESTRE 2023)**

No	CVE_MUN	MUNICIPIO
MIXE		
25	3	ASUNCIÓN CACALOTEPEC
26	31	TAMAZULÁPAM DEL ESPÍRITU SANTO
27	190	SAN JUAN COTZOCÓN
28	231	SAN LUCAS CAMOTLÁN
29	275	SAN MIGUEL QUETZALTEPEC
30	323	SAN PEDRO OCOTEPEC
31	337	SAN PEDRO Y SAN PABLO AYUTLA
32	394	SANTA MARÍA ALOTEPEC
33	435	SANTA MARÍA TEPANTLALI
34	437	SANTA MARÍA TLAHUITOLTEPEC
35	465	SANTIAGO IXCUINTEPEC
36	502	SANTIAGO ZACATEPEC
37	517	SANTO DOMINGO TEPUXTEPEC
38	554	TOTONTEPEC VILLA DE MORELOS
VILLA ALTA		
39	38	VILLA HIDALGO YALALAG
40	97	SAN ANDRÉS SOLAGA
41	100	SAN ANDRÉS YAÁ
42	114	SAN BALTAZAR YATZACHI EL BAJO
43	120	SAN BARTOLOMÉ ZOOGOCHO
44	138	SAN FRANCISCO CAJONOS
45	156	SAN ILDEFONSO VILLA ALTA
46	201	SAN JUAN JUQUILA VIJANOS
47	216	SAN JUAN TABAÁ
48	222	SAN JUAN YAEÉ
49	223	SAN JUAN YATZONA
50	246	SAN MATEO CAJONOS
51	257	SAN MELCHOR BETAZA
52	280	VILLA TALEA DE CASTRO
53	299	SAN PABLO YAGANIZA
54	442	SANTA MARÍA YALINA
55	457	SANTIAGO CAMOTLÁN
56	471	SANTIAGO LALOPA
57	503	SANTIAGO ZOOCHILA
58	514	SANTO DOMINGO ROAYAGA
59	522	SANTO DOMINGO XAGACÍA
60	541	TANETZE DE ZARAGOZA

Fuente: Elaboración de la ASFE con la información presentada en los IAGF, segundo trimestre 2023.

**MUNICIPIOS INCUMPLIDOS EN LA PRESENTACIÓN DE LOS INFORMES DE AVANCE DE GESTIÓN FINANCIERA
(2DO TRIMESTRE 2023)**

No	CVE_MUN	MUNICIPIO
IXTLÁN		
1	496	SANTIAGO XIACUÍ
2	504	NUEVO ZOQUIÁPAM
MIXE		
3	60	MIXISTLÁN DE LA REFORMA
4	207	SAN JUAN MAZATLÁN
5	454	SANTIAGO ATITLÁN
VILLA ALTA		
6	128	SAN CRISTÓBAL LACHIRIOAG
7	303	SAN PEDRO CAJONOS
8	432	SANTA MARÍA TEMAXCALAPA

Fuente: Elaboración de la ASFE con la información presentada en los IAGF, segundo trimestre 2023.



VII. REGIÓN SIERRA SUR (70 Municipios)

INFORMES TRIMESTRALES DE
ESTADOS FINANCIEROS Y AVANCE
DE GESTIÓN FINANCIERA DEL
SEGUNDO TRIMESTRE 2023.



63
MUNICIPIOS
CUMPLIDOS



7
MUNICIPIOS
NO CUMPLIDOS

MUNICIPIOS CUMPLIDOS EN LA PRESENTACIÓN DE LOS INFORMES DE AVANCE DE GESTIÓN FINANCIERA (2DO TRIMESTRE 2023)

No	CVE_MUN	MUNICIPIO
MIAHUATLÁN		
1	59	MIAHUATLÁN DE PORFIRIO DÍAZ
2	126	SAN CRISTÓBAL AMATLÁN
3	146	SAN FRANCISCO LOGUECHE
4	148	SAN FRANCISCO OZOLOTEPEC
5	154	SAN ILDEFONSO AMATLÁN
6	167	SAN JOSÉ DEL PEÑASCO
7	170	SAN JOSÉ LACHIGUIRI
8	209	SAN JUAN MIXTEPEC (MIAHUATLÁN)
9	211	SAN JUAN OZOLOTEPEC
10	235	SAN LUIS AMATLÁN
11	236	SAN MARCIAL OZOLOTEPEC
12	263	SAN MIGUEL COATLÁN
13	279	SAN MIGUEL SUCHIXTEPEC
14	289	SAN NICOLÁS
15	291	SAN PABLO COATLÁN
16	319	SAN PEDRO MIXTEPEC (MIAHUATLÁN)
17	344	SAN SEBASTIÁN COATLÁN
18	347	SAN SEBASTIÁN RÍO HONDO
19	351	SAN SIMÓN ALMOLONGAS
20	353	SANTA ANA
21	362	SANTA CATARINA CUIXTLA
22	384	SANTA CRUZ XITLA
23	391	SANTA LUCÍA MIAHUATLÁN
24	424	SANTA MARÍA OZOLOTEPEC
25	495	SANTIAGO XANICA



**MUNICIPIOS CUMPLIDOS EN LA PRESENTACIÓN DE LOS INFORMES DE AVANCE DE GESTIÓN FINANCIERA
(2DO TRIMESTRE 2023)**

No	CVE_MUN	MUNICIPIO
26	512	SANTO DOMINGO OZOLOTEPEC
27	533	SANTO TOMÁS TAMAZULAPAN
28	538	SITIO DE XITLAPEHUA
PUTLA		
29	20	CONSTANCIA DEL ROSARIO
30	37	MESONES HIDALGO
31	73	PUTLA VILLA DE GUERRERO
32	76	LA REFORMA
33	88	SAN ANDRÉS CABECERA NUEVA
34	300	SAN PEDRO AMUZGOS
35	377	SANTA CRUZ ITUNDUJIA
36	392	SANTA LUCÍA MONTEVERDE
37	415	SANTA MARÍA IPALAPA
38	447	SANTA MARÍA ZACATEPEC
SOLA DE VEGA		
39	137	SAN FRANCISCO CAHUACUÁ
40	149	SAN FRANCISCO SOLA
41	155	SAN ILDEFONSO SOLA
42	158	SAN JACINTO TLACOTEPEC
43	229	SAN LORENZO TEXMELÚCAN
44	277	VILLA SOLA DE VEGA
45	386	SANTA CRUZ ZENZONTEPEC
46	420	SANTA MARÍA LACHIXÍO
47	429	SANTA MARÍA SOLA
48	448	SANTA MARÍA ZANIZA
49	450	SANTIAGO AMOLTEPEC
50	477	SANTIAGO MINAS
51	491	SANTIAGO TEXTITLÁN
52	516	SANTO DOMINGO TEOJOMULCO
53	535	SAN VICENTE LACHIXÍO
54	566	SAN MATEO YUCUTINDO
YAUTEPEC		
55	64	NEJAPA DE MADERO
56	74	SANTA CATARINA QUIOQUITANI
57	122	SAN BARTOLO YAUTEPEC
58	125	SAN CARLOS YAUTEPEC
59	204	SAN JUAN LAJARCIA
60	316	SAN PEDRO MÁRTIR QUIECHAPA
61	357	SANTA ANA TAVELA
62	410	SANTA MARÍA ECATEPEC
63	428	SANTA MARÍA QUIEGOLANI

Fuente: Elaboración de la ASFE con la información presentada en los IAGF, segundo trimestre 2023.



**MUNICIPIOS INCUMPLIDOS EN LA PRESENTACIÓN DE LOS INFORMES DE AVANCE DE GESTIÓN FINANCIERA
(2DO TRIMESTRE 2023)**

No	CVE_MUN	MUNICIPIO
MIAHUATLÁN		
1		MONJAS
2		SAN ANDRÉS PAXTLÁN
3		SAN JERÓNIMO COATLÁN
4		SAN MATEO RÍO HONDO
YAUTEPEC		
5		ASUNCIÓN TLACOLULITA
6		SAN JUAN JUQUILA MIXES
7		SANTA CATALINA QUIERÍ

Fuente: Elaboración de la ASFE con la información presentada en los IAGF, segundo trimestre 2023.



VIII. REGIÓN
VALLES CENTRALES (121 Municipios)

INFORMES TRIMESTRALES DE ESTADOS FINANCIEROS Y AVANCE DE GESTIÓN FINANCIERA DEL SEGUNDO TRIMESTRE 2023.



107
MUNICIPIOS CUMPLIDOS



14
MUNICIPIOS NO CUMPLIDOS

MUNICIPIOS CUMPLIDOS EN LA PRESENTACIÓN DE LOS INFORMES DE AVANCE DE GESTIÓN FINANCIERA (2DO TRIMESTRE 2023)

No	CVE_MUN	MUNICIPIO
CENTRO		
1	23	CUILÁPAM DE GUERRERO
2	67	OAXACA DE JUÁREZ
3	83	SAN AGUSTÍN DE LAS JUNTAS
4	87	SAN AGUSTÍN YATARENI
5	91	SAN ANDRÉS HUAYÁPAM
6	92	SAN ANDRÉS IXTLAHUACA
7	107	SAN ANTONIO DE LA CAL
8	115	SAN BARTOLO COYOTEPEC
9	157	SAN JACINTO AMILPAS
10	174	ÁNIMAS TRUJANO
11	310	SAN PEDRO IXTLAHUACA
12	342	SAN RAYMUNDO JALPAN
13	350	SAN SEBASTIÁN TUTLA
14	375	SANTA CRUZ AMILPA
15	390	SANTA LUCÍA DEL CAMINO
16	399	SANTA MARÍA ATZOMPA
17	403	SANTA MARÍA COYOTEPEC
18	409	SANTA MARÍA DEL TULE
19	519	SANTO DOMINGO TOMALTEPEC
20	553	TLALIXTAC DE CABRERA
EJUTLA		
21	15	COATECAS ALTAS
22	17	LA COMPAÑÍA
23	28	HEROICA CIUDAD DE EJUTLA DE CRESPO



**MUNICIPIOS CUMPLIDOS EN LA PRESENTACIÓN DE LOS INFORMES DE AVANCE DE GESTIÓN FINANCIERA
(2DO TRIMESTRE 2023)**

No	CVE_MUN	MUNICIPIO
24	69	LA PE
25	80	SAN AGUSTÍN AMATENGO
26	101	SAN ANDRÉS ZABACHE
27	238	SAN MARTÍN DE LOS CANSECOS
28	241	SAN MARTÍN LACHILÁ
29	268	SAN MIGUEL EJUTLA
30	534	SAN VICENTE COATLÁN
31	542	TANICHE
32	563	YOGANA
ETLA		
33	33	GUADALUPE ETLA
34	45	MAGDALENA APASCO
35	63	NAZARENO ETLA
36	77	REYES ETLA
37	84	SAN AGUSTÍN ETLA
38	102	SAN ANDRÉS ZAUTLA
39	135	SAN FELIPE TEJALÁPAM
40	150	SAN FRANCISCO TELIXTLAHUACA
41	161	SAN JERÓNIMO SOSOLA
42	175	SAN JUAN BAUTISTA ATATLAHUCA
43	179	SAN JUAN BAUTISTA JAYACATLÁN
44	293	SAN PABLO ETLA
45	294	SAN PABLO HUITZO
46	338	VILLA DE ETLA
47	426	SANTA MARÍA PEÑOLES
48	487	SANTIAGO TENANGO
49	494	SANTIAGO TLAZOYALTEPEC
50	531	SANTO TOMÁS MAZALTEPEC
51	539	SOLEDAD ETLA
OCOTLÁN		
52	49	MAGDALENA OCOTLÁN
53	68	OCOTLÁN DE MORELOS
54	103	SAN ANTONINO CASTILLO VELASCO
55	112	SAN BALTAZAR CHICHICÁPAM
56	132	SAN DIONISIO OCOTLÁN
57	162	SAN JERÓNIMO TAVICHE
58	192	SAN JUAN CHILATECA
59	243	SAN MARTÍN TILCAJETE
60	284	SAN MIGUEL TILQUIÁPAM
61	301	SAN PEDRO APÓSTOL

**MUNICIPIOS CUMPLIDOS EN LA PRESENTACIÓN DE LOS INFORMES DE AVANCE DE GESTIÓN FINANCIERA
(2DO TRIMESTRE 2023)**

No	CVE_MUN	MUNICIPIO
62	328	SAN PEDRO TAVICHE
63	368	SANTA CATARINA MINAS
64	393	SANTA LUCÍA OCOTLÁN
65	452	SANTIAGO APÓSTOL
66	530	SANTO TOMÁS JALIEZA
67	561	YAXE
TLACOLULA		
68	51	MAGDALENA TEITIPAC
69	78	ROJAS DE CUAUHTÉMOC
70	118	SAN BARTOLOMÉ QUIALANA
71	131	SAN DIONISIO OCOTEPEC
72	145	SAN FRANCISCO LACHIGOLÓ
73	194	SAN JUAN DEL RÍO
74	197	SAN JUAN GUELAVÍA
75	219	SAN JUAN TEITIPAC
76	226	SAN LORENZO ALBARRADAS
77	233	SAN LUCAS QUIAVINÍ
78	298	SAN PABLO VILLA DE MITLA
79	325	SAN PEDRO QUIATONI
80	333	SAN PEDRO TOTOLÁPAM
81	343	SAN SEBASTIÁN ABASOLO
82	356	SANTA ANA DEL VALLE
83	380	SANTA CRUZ PAPALUTLA
84	411	SANTA MARÍA GUELACÉ
85	449	SANTA MARÍA ZOQUITLÁN
86	475	SANTIAGO MATATLÁN
87	506	SANTO DOMINGO ALBARRADAS
88	546	TEOTITLÁN DEL VALLE
89	550	SAN JERÓNIMO TLACOCHAHUAYA
90	551	TLACOLULA DE MATAMOROS
91	560	VILLA DÍAZ ORDAZ
ZAACHILA		
92	108	SAN ANTONIO HUITEPEC
93	273	SAN MIGUEL PERAS
94	292	SAN PABLO CUATRO VENADOS
95	388	SANTA INÉS DEL MONTE
96	555	TRINIDAD ZAACHILA
97	565	VILLA DE ZAACHILA
ZIMATLÁN		
98	13	CIÉNEGA DE ZIMATLÁN



MUNICIPIOS CUMPLIDOS EN LA PRESENTACIÓN DE LOS INFORMES DE AVANCE DE GESTIÓN FINANCIERA (2DO TRIMESTRE 2023)

No	CVE_MUN	MUNICIPIO
99	48	MAGDALENA MIXTEPEC
100	104	SAN ANTONINO EL ALTO
101	123	SAN BERNARDO MIXTEPEC
102	271	SAN MIGUEL MIXTEPEC
103	295	SAN PABLO HUIXTEPEC
104	369	SANTA CATARINA QUIANÉ
105	389	SANTA INÉS YATZECHE
106	398	AYOQUEZCO DE ALDAMA
107	570	ZIMATLÁN DE ÁLVAREZ

Fuente: Elaboración de la ASFE con la información presentada en los IAGF, segundo trimestre 2023.

MUNICIPIOS INCUMPLIDOS EN LA PRESENTACIÓN DE LOS INFORMES DE AVANCE DE GESTIÓN FINANCIERA (2DO TRIMESTRE 2023)

No	CVE_MUN	MUNICIPIO
CENTRO		
1	385	SANTA CRUZ XOXOCOTLÁN
EJUTLA		
2	203	SAN JUAN LACHIGALLA
ETLA		
3	178	SAN JUAN BAUTISTA GUELACHE
4	193	SAN JUAN DEL ESTADO
5	227	SAN LORENZO CACAOTEPEC
6	483	SANTIAGO SUCHILQUITONGO
OCOTLÁN		
7	7	ASUNCIÓN OCOTLÁN
8	72	SAN JOSÉ DEL PROGRESO
9	315	SAN PEDRO MÁRTIR
10	360	SANTA ANA ZEGACHE
TLACOLULA		
11	349	SAN SEBASTIÁN TEITIPAC
ZIMATLÁN		
12	358	SANTA ANA TLAPACOYAN
13	378	SANTA CRUZ MIXTEPEC
14	387	SANTA GERTRUDIS

Fuente: Elaboración de la ASFE con la información presentada en los IAGF, segundo trimestre 2023.



Auditoría Superior de Fiscalización
del Estado de Oaxaca

www.asfeoaxaca.gob.mx

Boulevard Eduardo Vasconcelos N° 617,
Barrio Jalatlaco, Centro. C.P. 68080

